

A Photocopy made of the Photocopy of the Lira Katolika
(Buke Alua) (1886) in possession of Robert M. Mondoy

made in San Francisco, at SF State University
Oct. 1979.

robert m. mondoy

PIANO PEDAGOGY • COMPOSITION • TRANSCRIBING

•
2412 - 28TH AVENUE, APT. 2
SAN FRANCISCO, CA 94116
(415) 566-6192 • 589-5415

LIRA KATOLIKA

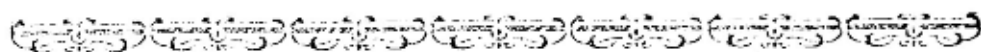

(BUKE ALUA)

DEE MAU MONTENE

MA KA OLELO HAWAII

NO NA LA HOANO O KA EKALESIA, NO KA MESA, NO KE KORONA, ETC.

• E hoopiiaia oukou i ka Uhane-Hemolele, e olelo ana kekahi i kekahi i na halelo, i na himeni a me na mele ku i ka uhane, e hooloa ana a e hoonani ana i ka Haku iloko o ko oukou naau. •

EFESO. V, 18, 19.

PAIPALAPALA A P. HOFFMANN MA MONTBÉLIARD

FARANI.

HE MAU HIMENI

NO KA HANAU ANA O JESU-KIRITO

N. 1.

E AKA'E

1. { E a-la'e ka-ko-u a pa-u: Ha - u - o - li ma ka me - le!
A ku-pi-na-i ma na ma-u-na Ko ka-ko-u me-le na - ni!

1. { E a-la'e ka-ko-u a pa-u: Ha - u - o - li ma ka me - le!
A ku-pi-na-i ma na ma-u-na Ko ka-ko-u me-le na - ni!

mf
Ma ka-bi ha-le i-li - hu-ne I - lo-ko o ka po-u - li Ha -
Ma ka-bi ha-le i-li - hu-ne I - lo-ko o ka po-u - li Ha -

dim.
na-u-i-a na Ma - ri - a Ka Ho - o - la o ke a - o.
na-u-i-a na Ma - ri - a Ka Ho - o - la o ke a - o.

— 2 —

O keia keiki nuku
Ke Akua mana ia,
No ke aloha ia kakou
Lilo ia i kauwa.
No nei miterio lani
Ke mele ia na auela :
Nani i ka Haku oluna!
Malu oo ko ka honua!

— 3 —

E hui kakou me koluna
Me na leo nahenabe,
E kauli honelone na ohe
No ke keiki alii,
E kuleu na moi mana,
E kuleu na kauwa
Imua o ke' Lii nani,
Ke keiki a Maria.

— 4 —

Hohouu loa ka miterio
O ke Akua kanaka,
O kona noho alii mana
He wahi opala ia.
Ke ue nei i ke anu
O ka naan kauaka,
A ue no i ka-pouli
I uhi i ka honua.

— 5 —

Ua hola ia oe ka po
Puka ka mafamalama,
Ua pumehana ka naau
I ke aloha Akua.
Ke hele nei no makou
E lawe i kou kino
Ma ke Sakarema hohouu
O kou aloha mau.

— 6 —

E iho oe mai ka laui
Maluna o ke kuaahu,
E hoomana' ku ia oe
Kou poe piliman.
Ia oe ka nani mau,
Nou no ka hanohano!
No makou nei ka malu
O ka puuwai pono!

No 2.

E HEMIENI

SOLI.

1. E hi-me-ni-a me-a a pa-u, Na a-ne-lo a me na ka-na-ka;
2. O ka Me-a nu - i pu-ni o-le, U-a li-lo i me-a u-u-ku;
3. A - i - a no ma Be-e-le he-me, He ke-i-ki ma-i - ka-i lo-a;

E ho-a - no i ka la ha-na-u O ka Ha - ku, ko ka-ko-u O - la;
O ka Me - a i na - u lo - a' e, U - a li - lo i ke - i - ki ho - u
Nu - i na - e ko-na i - li - hu - ue, No ka nu - i o ko - no a - lo - ha.

Tutti.

« Na-ni lo-a, Na-ni lo-a, Na-ni lo-a ke A-ku-a! »

« Na-ni lo-a, Na-ni lo-a, Na-ni lo-a ke A-ku-a! »

« Na-ni lo-a, Na-ni lo-a, Na-ni lo-a ke A-ku-a! »

— 4 —

— 5 —

— 6 —

Ke mele la ka poe anela,
Loheia e na kahuhipa :
O ka holo vikiviki ia,
A loaia ua Keiki la.
• Nani loa • etc.

Moe koke lakou a pau
Ma ke alo o ua Keiki,
Makana'ku me ka oluolu
A mele no me ka olioli.
• Nani loa • etc.

Eia no ke Keiki hou,
Maanei ko kakou Ola :
Hoomana kakou a pau
He Akua ua Keiki la.
• Nani loa • etc.

N. 3.

E WAHI KEIKI

1. He wa-hi ke-i-ki ho-u E-i-a u-a ha-na-u! E a-lo-

2. J-e-su ko-na i-no-a, O ke ku-mu o ke o-la. E a-lo-

3. He i-li-hu-ne ke a-no, Nawa-li-wa-li ke ki-no. E a-lo-

ha! a-lo-ha! U-a lo-he a-u I ka a-ne-la o-lu-na.

ha! a-lo-ha! U-a li-lo no-na Ku-u a-lo-ha we-we-la.

ha! a-lo-ha! Ke u-we ma-i no I ke a-lo-ha ka-na-ka.

— 4 —

Ino kona wahi hale,
Ino kona wahi moe,
E aloha! aloha!
He keiki nae
A ka Mea kiekie.

— 7 —

Lilo ia i kanaka
Ko kakou ola ia.
E aloha! aloha!
Virigine ia
O kona makuahine.

— 5 —

Nona pouoi ka Lani,
Nona ka honua hoi,
E aloha! aloha!
Oia ka Moi
O na puai auela.

— 8 —

Aloha oe, Maria,
Ko ke Akua Makua.
E aloha! aloha!
Ola ke kanaka
I keia la hoano.

— 6 —

He Akua mana loa
Ua wahi keiki la.
E aloha! aloha!
Ua haahaa
No kona aloha nui.

— 9 —

Aloha oe, Jesu,
Ka poino ua pau,
E aloha! aloha!
Loaa ka malu
I na kanaka a pau.

No 1.

NA ANGEA MA KE KULEA

Andante.

SOPRANO

1. NA a-ne-la ma ke ku-la Me-le i ka me-le na-ni, Glo - -

TENORA

A wa-wa-lo na ma-u-na I-a le-o o ka la-ni. Glo - -

BASSO

ri-a in ex-cel-sis De-o De-o.

ri-a in ex-cel-sis De-o De-o.

— 2 —

Hoano aha keia?
Nohea ka hauoli?
Nowai ka lanakila?
Nowai ka miiilani?

— 5 —

Ma ka hale ilihune,
E ka Haku o ke ao,
Mahalo no ia oe
Na himeni hanohano

— 3 —

Ka la hanau keia
No ko ka Hebera moi,
Nolaila ke aloha,
Ka himeui ihiihi.

— 6 —

Ina, e na kahutipa,
E hooho kuikahi
Mea kani, ohe, pila,
A wawa mai ua lani.

— 4 —

Ihea la ka aiaa
Kahi i hanau ai?
I hui me ke aloha,
Na leo, na puuwai.

— 7 —

Ma ka luakini ou,
E ka Hoolapanai,
E hapai no makou
I ko lokomaikai.

N^o 5.

UA KO KA OLELO

Allegro.

SOPR.  1. U-a ko ka o-le-lo, U-a o-la ke a-o; U-a a-ka-

ALTO. 

TEN.  2. Ha-pa-i ka wa-hi-ne, Wa-hi-nevi-ri-gi-ne; A ha-na-u

BASSO. 

 ka i-a I ka hi-me-ni a-na O ka po-e o-lu-na,

 i-ho la Ke ka-na-ka A-ku-a Ko ka-ko-u Ho-o-la.

— 3 —

Malamalama ia
No ka malamalama,
He Akua io no
Na ke Akua io,
He manawakolu no.

— 4 —

Emi i ke aloha
Ke Kiekie loa;
Haahaa no ia,
I kiekieia
Ka mea haahaa.

— 5 —

Uku ka hewa ole,
Lilo i lawelawe
Ka hanakanawai;
Pela ka pololei
I ao ia ai.

— 6 —

Moe i ke Keleke,
Lilo i ilihune
Ka Moi o na moi;
Pela ka haakei
I hooleia'i.

— 7 —

Like pu me kakou
Ma na mea a pau;
Nawaliwali ia,
Ku i ka make ia,
I paa ke aloha.

— 8 —

Me he mea-mai la
Ka mea mai ole,
Eha no, no ka hewa,
Ka mea hewa ole,
Me he mea hewa la.

— 9 —

E ka Makua mana,
Ua akakaia
Ke kumu garatia;
Ke kumu o ke ola
O Jesu no ia.

— 10 —

E ka Uhane laa,
Kumu o ke aloha,
E aloha makou
I ke Keiki hou
I hanau mai la.

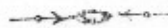

HAEE KAKOU

SOPR. 1. Ha - e - le ka - ko - u, Ma - i lo - hi - a - u, E ha - e - le

TEN. 2. E - i - a no ho - i na ka - hu - be - re - bi E ho - o - ma -

BASSO.

i Be - te - le - he - me; U - a ha - na - u J - e - su, ke O - la. Ve -

na' na i - a i - a; I - na no ho - i, E vi - ki ka - ko - u.

ni - te a - do - remus, Ve - ni - te a - do - remus, Ve - ni - te a - do - re - mus; Do - mi - num.

Ve - ni - te a - do - re - mus, Ve - ni - te a - do - re - mus Do - mi - num.

— 3 —

Hui no ka lani
A me ka honua,
A o ke aloha i kanaka.
Pela mai no ka poe anela

— 4 —

Keiki ano e
Ua keiki la;
Ka ke Akua Keiki la,
Ka ke kanaka Keiki no hoi.

— 5 —

Eia ka nani
A me ka Olelo
O ka Makua manawakolu
Ke wahiia i ka wahi ino.

— 6 —

Eia no hoi
Ke Alii mui
O ka lani a me ka honua;
O ka opala kona wahi moe!

— 7 —

Ke ue mai no
Ua Keiki la,
I ke aloha ia kakou,
Kakou nei ke aloha ole !...

NO KA EPIFANIA

N 7.

AURO; TURE; MIRA

Andante.

SOPR. 1. E ho - lo no ka - kō - u Ma ka - hi o

ALTO. 2. Ma ka ho - ku ma - wa - ho, Ka ma - na - o

TEX. 3. E la - we i ma - ka - na, La - we i ke

BASSO. J - e - su, Ka me - a e o - la' - i.
ma - lo - ko, E i - ke - i - a a - i.
a - lo - ha, La - we i pu - u - wa - i.

— 4 —

O ka makana ia,
Ka mohai no ia
E oluolu ai.

— 5 —

Auro ke aloha,
Mira ka punieha,
Ture ke akenui.

— 6 —

Ture i ke Akua,
Mira i ke kanaka,
Auro i ke'Lii.

— 7 —

Oki, e ko Juda,
Ko hooalahata:
Pono ke kuikahi.

— 8 —

Kuikahi no hoi
Na'lii, na Magoi,
Me na kahuberebi.

— 9 —

Kahea o Jesu
I na mea a pau,
Ma ka pa hookahi.

— 10 —

O ko kakou pono,
Ma Beteleheme no
I ulu mau ai.

— 11 —

O Jesu no hoi,
Ka Moi o na moi,
Ka Mea e Ola'i.

NA MAGOI

1. Ku ma ka Hi-ki - na He ho - a - i - lo - na Ku - pe-na-ha
 2. Ka he - le no i - a I - o He - ro - de la, Ke a - li - i
 3. U - a pi - o - o la J - e - ru - sa - le - ma I ka lo - he

lo - a ; I - ke na Ma - go - i Ko - ho po - no a - ku, Ko Me - si - a Ho - ku.
 hu - hu, Ni - na - u la - ko - u Ka - hi i ha - na - u Ko I - u - da mo - i.
 a - na ; Ha - i - i - a na - e, O Be - te - le - he - ma Ka - hi e ha - na - u.

- 4 -

Huli na Magoi
 Mamua o ka Hoku
 A loa ia ;
 Kukuli lakou
 Hoomana aku
 I ka Moi lani.

- 5 -

Wehe na makana
 A kuu aku la,
 I ka Haku mana,
 Gula, he alii,
 Ture, he Akua,
 Mira, he kanaka.

- 6 -

E makana aku
 I na puuwai
 O kakou nei,
 Aloha, he gula,
 Pule, he libano,
 Ahonui, mira.

N° 9.
NO KA INOA HEMOHEHE O JESU

Andante.

SOPR. *ffo*
1. E J - e - su a - lo - ha pu - ni - o - le, E J - e - su, ko

ALTO.
2. O J - e - su! I - no - a ma - na lo - a, I - ka - i - ka, la -

BASSO.
ma - ko - u ma - lu! Ke ka - he - a ma - ko - u i - a O - e,
na - ki - la ma - u! Ke ka - he - a ka - ko - u i - a i - a.

E ko - ku - a O - e i ko - u po - e, E J - e - su, E J - e - su!
A pi - o no ka ma - na o Sa - ta - na, E J - e - su, E J - e - su!

- 3 -

I ka lohe i keia inoa
E kukuli na kuli a pau,
Hauoli na anela iluna,
Weliweli ma ka po na satana,
E Jesu, E Jesu!

- 4 -

E Jesu, e pai mau ia
Ko inoa ma kuu uaaui:
O ka hua e hai kuu waha
I ka hora o kuu make ana,
E Jesu, E Jesu.

N° 10
XE OAA

Allegretto.

SOPR.
1. Ke o - la o ku - u na - a - u, O J - e - su

TEN.
2. Ku - lo - u i ko - na i - no - a Na a - ne - la

BASSO.

no i - a, J - e - su ke' Li - i, ka Mo - i O na
a pa - u; Ku - lo - u i ko - na i - no - a Na ka -

mo - i a pa - u, O na mo - i a pa - u.
na - ka a pa - - - ui Na ka - na - ka a pa - - - u.

-- 3 --

Makau i kona inoa
Na sulana a pau:
Hoko o kona inoa
Lanakila ke ao.

-- 4 --

Hilo i kona inoa
Na ipuka o ka Po.
Aloha Jesu, ka Haku,
Ko kakou Hoola.

Nº 11.

OCE NO

Andante.

SOPR. 1. O - o - e no, E J - e - su, O - o - e no ku - u Ha -
ALTO 2. Ka i - no - a o J - e - su. He i - no - a la - na - ki -
TEN. 3. I ko J - e - su i - no - a O - li - o - li na a - ne
BASSO. 4. I - a i - no - a ma - na la, Ho - lo a - ku o Sa - ta -

ku : Ku - u me - a o - lu - o - lu, O - e - e no, e J - e - su,
 la ; O - lu no me he me - li la Ka i - no - a o J - e - su.
 la ; La - na - ki - la ke ka - na - ka I ko J - e - su i - no - a.
 na ; I ka wa e ma - ke a - i, He i - no - a e o - la' - i.

N^o 12.

O KUU JESU

Andante.

SOPR.
 1. O ku - u J - e - su, Ku - u o - lu - o - lu ; Ka -
 ALTO.
 2. O ku - u J - e - su, Ka - hu i - a no - u ; E
 TEN.
 3. O ku - u J - e - su, Ku - u wa - hi ma - lu ; Na
 BASSO.
 4. O ku - u J - e - su, Ku - u la - na - ki - la ; O
 u - ma - ha o - le a - u Me ku - u J - e - - - su.
 ha - ha - i a - na a - u I ku - u J - e - - - su.
 e - ne - mi pi - o a - ku I ku - u J - e - - - su.
 Sa - ta - na ho - lo a - ku I ko - na i - no - - - a.

- 3 -

O kuu Jesu
 Kuu kuleana ;
 E noho pu ana au
 Me kuu Hoola.

- 6 -

O kuu Jesu
 Kuu ola mau ;
 E aloha mau au
 I kuu Jesu.

NO KE KAREMA

N° 13.

E KA HAKU

Lento.

1. E ka Ha ku e - i - a no ka wa, E pa - le
 2. Na na i - ho o - e i ka nu - i O ko ma -
 3. A - o - le ho - i - no ho - u a - ku I - a O -

ma - ko - u i ka he - wa; Ke hi - la - hi - la ma - - ko
 ko - u ku mu ku - a - i; Ko - u ko - ko u - a ka -
 e, e ku - u J - e - su; ma ke - i - a ho - pe a -

ritard.

u, E - ha lo - a no ho - i Ka na - a - u.
 he, Ma - ke - he - wa a - ne - i Ko - u ma - ke ?
 ku Ma ka po - no ma - ko - u, E ka Ha - ku.

N° 14.

AHIA HOGGONE

Maestoso.

SOPR. 1. A-he-a ho - o-lo-he o-e, E ka me-a a-u-wa - na, I ka le -

ALTO. 2. Na ka Ha - ku o-e i ha-na, Na-na o-e i ho-o - la; E hu-li

BASSO.

o o ka U - ha - ne Na-na o - e e ka - he - a? O ka wa -

o - e i - a i - a, Me ka u - e wa - la - ni - a. O ka wa

ke - i - a, Ka wa ga - ra - ti - a. O ka wa ke - i - a, Ka wa ga - ra - ti - a.
 ke - i - a, Ka wa ga - ra - ti - a. O ka wa ke - i - a, Ka wa ga - ra - ti - a.

— 3 —

E haalele i ku hewa,
 He ole ka lealea :
 Me ke Akua e loa
 Na pono a pau loa. O ka wa...

— 4 —

Ka manawa e make ai,
 Aole i maopopo ;
 E poino auanei,
 Ke ole e mihi, ano ? O ka wa...

— 5 —

Ukiuki i kou hewa ;
 He Akua mana loa :
 E mihi me ka ikaika,
 I hiki ke laulea. O ka wa...

— 6 —

No ka naau paakiki,
 Pio ole kona huhu ;
 No ka poe naau mihi,
 He makua oluolu. O ka wa...

N° 15.

NA EHA A ME KA MAKE ANA O JESU KIRITO

Andante.

CANTO 1. A - lo - ha i - a J - e - su E ma - ke a - na no ka - ko - u ; A - lo -
 CANTO 2. A - lo - ha i - a J - e - su E ma - ke a - na no ka - ko - u ; A - lo -
 BASSO. A - lo - ha i - a J - e - su E ma - ke a - na no ka - ko - u ; A - lo -

ha i - a J - e - su : O - la, o - la ka - ko - u a pa - u. Ma ko - na ma - u e - ha
 ha i - a J - e - su : O - la, o - la ka - ko - u a pa - u. Ma ko - na ma - u e - ha

a-na U-a lo-a-a ke o-la: A-lo-ha i-a J-e-su, A-lo-ha i-a J-e-su.

a-na U-a lo-a-a ke o-la: A-lo-ha i-a J-e-su, A-lo-ha i-a J-e-su

SOLO.

1. Ke ka-u la ma ke ke-a Ko ka-ko-u Ho-o-la.

2. O ko-na ki-no a pu-ni, He pa-la-pu o-ko-a:

3. E J-e-su he-wa o-le. A-lo-ha nu-i-wa-le!..

I ka na-na i-a i-a, Hu lo-a ke a-lo-ha. A-lo-
E o-le ma-u a-ne-i, Ko ka-ko-u a-lo-ha?..
He a-lo-ha i-a o-e Ko ma-ko-u a ma-ke...

N° 16.

E KURU

Andante.

HOPE.

SOPR.
1. E ku-lu na wa-i-ma-ka Me ko J-e-su ko-ko;
Ka-ko-u, i ko-na e-ha, U-e wa-la-ni-a no;
A no ko ka-ko-u he-wa, Ma-ke ka he-wa o-le.

D. C.

TEN.
2. Ma ka ma-hi-na-a-i la, Nu-i ka ho-po-ho-po;
I ko-na po-pi-li-ki-a, Ka-he ka ho-u ko-ko;
La-na-ki-la ke a-lo-ha. Ko-ho-i. a Ka ma-ke;

D. C.

BASSO.

Duo.

U-a ho-a-he-wa-i-a Ka Me-a He mo-le-le,
Ho-po i-o, ka-na-lu-a, He a-lo-ha no na-e,

— 3 —

Ke kokoke mai nei
O Juda me ia ;
Nani ka hookamani
I kona honi ana !...
Ue ia i ka Haku,
A kumakaia no !...
A hopuia Jesu
E ka poe hoino.

— 4 —

Ke hoino mai nei
Lakou ia ia,
Ke papai mai nei
Na koa ia ia.
Oki loa o Jesu
I ko lakou kuha ;
Aole nae e huhu,
Ahonui no ia.

— 5 —

Ke kaikaiia no
Ma kahi o Kaipa ;
A hoahewa aku no
Kaipa ia ia.
E ahonui hou no
Ka Moi o na Moi ;
I ka la hope loa no,
E hoopai ai.

— 6 —

Hui na mea a pau
I ka hoino ana ;
Hoole, kuamuamu
Petero ia ia ;
Nana mai o Jesu,
Ue koke iho la,
A mihi kona naau,
Kulu ka waimaka.

— 7 —

Ma ka hale o Pilato,
Hoohalikeia
Me ka powa paahao,
Baraba ka inoa.
Ua hoahewaia
Ka mea hewa ole,
A o ka mea i hewa
Hemo ia, pakele.

— 8 —

Wehe kela poe huhu
I ko Jesu kapa ;
Moloa ole lakou
I ka hoino ana ;
Aole aloha iki,
Uhau, pepehi no,
Weluwelu kona ili,
A kahe no ke koko.

— 9 —

Henchene ia ia
Kona poe enemi ;
O ke kakalaioa
Kona lei alii ;
Kulou imua'ona,
Kukuli iho hoi,
Me ka amuamu ana
Aloha ke Alii.

— 10 —

Kau ae no mahope
I ka laau nui,
Ma ka ai hemolele
O ko kakou Moi !
Hele ia i ka make
Me ua ukana la,
Kaumaha loa nae,
Nui no kona eha.

— 11 —

Imua o ka paapu
O Jerusaleme.
Ma ko Kalawari puu
Kona pii ana'e ;
A i kona pii ana,
Nawaliwali iho,
Pau kona ikaika,
Hina ia malalo.

— 12 —

Ku, a hina hou ia,
Ku, a hina hou no ;
Ekolu ka hina ana,
Paupauaho no ;
O ke Keiki no nae
O ke Akua Mana.
Nani kona makemake
I ko kakou ola !

— 13 —

Aloha iki no nae
Simone ia ia,
Me na kaikamahine
I ue ia ia ;
Aole aloha iki
Ka nui o kanaka ;
Makemake e pepehi
I ko lakou Ola.

— 14 —

A hiki i Kalawari
Ua makiaia
Kona kino i ke kui,
Ma ka laau kea ;
A kau ia iluna,
Henchene hou no
Kela poe ia ia,
He aloha ole no.

— 15 —

Nui kona makewai
Maluna o ke kea,
Ka mea i oia'i,
He au, he winiga !
Pule nae o Jesu
No kela poe ino,
O make mau lakou
I ke ahi o ka po.

— 16 —

Elua kanaka hewa
I make me Jesu :
Ma ke kea no laua,
E like me ka Haku ;
Ola io, i ka mihi,
Kekahi o laua ;
Paakiki no kekahi
Iloko o ka hewa.

— 17 —

A kokoke kona make
Nana, me ke aloha,
I kona makuahine,
Me kana haumana:
Kauoha iho hoi:
Maria ka makua,
Joanne ke keiki,
A make aku ia.

— 18 —

Pau ae kona hanu,
Pouli iho ka la.
Ue na mea a pau,
Olai ka honua.
Pehea kakou nei,
I lohe ia mea?
E paakiki anei,
Iloko o ka hewa?...

N. 17.

NO KE ALANUI O KE KEA

CHORAL.

E ha - - ha - i a - ku ka - - ko - u I ka
Ho - o - la - pa - na - - i I ko - na pi - i
a - na a - ku ma lu - na o ka - la - wa - ri.

— 2 —

Hewa ole no o Jesu,
I ahewaia nae!
O ka Haku no ka i uku,
Kakou ka i pakele!

— 5 —

Nana ma ke alanui
O Maria ia ia.
A nana hoi ke Keiki
I kona Makua'loha.

— 3 —

Malalo o kou laau
Amo oe i na hewa;
Owau no kekahi kumu
O kou mau eha'na.

— 6 —

Owau no ka lawehala.
Hoi, e ke Kireneo;
Ia'u no ke amo ana
No kuu hewa kahiko.

— 4 —

Ke hina nei o Jesu
Ka mea nona ka mana
Kaumaha i ka laau
O kona mohai ana!

— 7 —

Makamaikai loa no
Kuu Jesu mamua;
I keia wa, kona ano
Aole i ikeia.

— 8 —

I ka hahauia mai
Hina hou o Jesu,
Aole i aloha mai
O kela poe hihiu.

— 9 —

Mai ue mai ia'u
E na kaikamahine;
E ue ia oukou
Ke kumu o kuu make.

— 10 —

Eia ua hina hou
Kuu Hoolapanai;
Hina, a mai make aku,
I kona nawaliwali.

— 11 —

Me ko oukou eheu,
Na Anela o ka Haku,
Lelele iho oukou,
Huna i kona palapu.

— 12 —

Poe hewa, poe hihiu,
U'oki keia hana;
Oia anei ka uku
O ko Jesu aloha?

— 13 —

Ke ue nei ko ka laui,
O ka la, pouli ae;
Ue no ko ke ao nei,
Kakou ke ue ole!...

— 14 —

Ua make kau Keiki,
E ka Makua aloha;
Aia ke waiho nei,
Imua o kou maka,

— 15 —

Ma ka ilina o Jesu
Noho kakou a make;
A ola mau no kakou
Iloko ona, mahope.

— 16 —

E pai oe e ka Haku,
I kou eha, a paa
Iloko o kuu naau,
Ma na wa a pau loa.

N^o 18.

NO KA EHA PU ANA O MARIA

Akahela loa.

mf

1. E ku a-na o Ma-ri-a, Me ka na-na i ke ke-a.

2. Li-ke pu me ka mo-a-na Ka nu-i o ko-na e-ha,

U-we i ke Ke-i-ki. Ko ka me-a i i-i-a

E-ha lo-a i-o no. O ka-na Ke-i-ki ho-i

E Si-me-o-ne ma-mu-a: O-i-a i ka pa-hi.

He Ke-i-ki ho-o-ka-hi, Ke-i-ki A - - ku-a no,

— 3 —

E ue ole anei,
Aloha ole anei,
Kakou ia ia ?
Kaulia i ke kea
Kana keiki aloha,
No ko kakou hewa.

— 4 —

Kau no maluna ona
Na hewa a pau loa,
Hewa ole no nae.
Iloko o kona eha,
Ua hookaaia
Ko kakou aie.

— 5 —

Like pu no kona eha
Me ka nui o ka hewa,
Nui aku no ia.
Aloha oe, MARIA,
Iloko o kou eha,
Me kou waimaka.

— 6 —

Ho mai oe ia'u
I ike kuu naau
I kou mau eha.
Makemake loa wau
E noho pu, e ue pu
Me oe, ka Makua

— 7 —

E kuu makuahine,
Ina hiki ke mahele,
Mahele no kaua.
E ka makua aloha,
Ho mai no i ko eha
I eha pu kuaa.

— 8 —

I na manawa a pau,
Aloha ia Jesu
Ka Hoolopanaia.
E pai oe, MARIA,
I kona eha, a paa,
Ma kuu puuwai.

— 9 —

E hoomanaoia,
Ma na wa a pau loa,
Ko Jesu aloha.
E ahonui no au
Ma na manawa a pau,
Iloko o ka eha.

— 10 —

O kuu puuhonua,
Kuu nani, kuu ola,
O ke Kea no ia.
Ola au ia ia,
I ka la mahope loa,
I ka la lanakila.

NO KA PAKOĀ

N^o 19.

ALLEGRIA: *rit.* CRIORI

Allegro. *HOPE.*

SOPR.  1. Al - le - lu - ia, al - le - lu - ia, al - le - lu - ia, O - li - o -
O - la ho

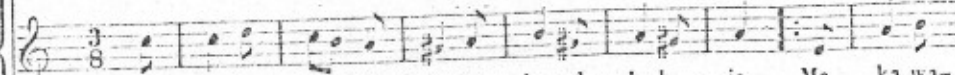
TEN.  2. Al - le - lu - ia, al - le - lu - ia, al - le - lu - ia, Ma ka wa -
Ho - lo la

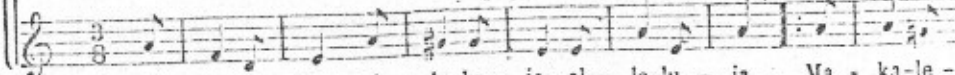
BASSO.  3. Al - le - lu - ia, al - le - lu - ia, al - le - lu - ia, Ma - ka - le -
Na me - a

D. C.

li pu ka - ko - u, Ka Ho-o - la o ka-ko - u. Al - le-lu - ia.
u o J - e - su.

na - a - o lo - a E i-ke i ka i - li - na. Al - le-lu - ia.
na ha - u - ma - na.

na me Ma - ri - a E po-ni i ke ki-no la. Al - le-lu - ia.
ho - lo ma - mu - a,

— 4 —

Ike ae la laua
I ko ka Haku anela
E ku ana malaila.

— 5 —

Keokeo kona kapa,
Alohilohi ka maka
E like me ka nila.

— 6 —

I mai la ka anela :
E na wahine aloha,
Mai makau olua.

— 7 —

Ke imi nei olua
Ia Jesu ke Ola,
Ole maanei ia.

— 8 —

Aia ma Galitea
Kahi e loa ia
I kana poe aloha.

— 9 —

E wikiwiki olua,
I lohe na haumana,
Ua ola hou ia.

— 10 —

A lohe i na wahine,
Alaila, holo koke
Petero me Joane.

— 11 —

A i ko laua hele,
Mama'ku o Joane,
Holo Petero mahope.

— 12 —

A hiki aku laua,
Komo Petero mamua
Iloko o ka ilina.

— 13 —

A hui na haumana,
A paniia na puka,
Komo nae ka Hoola.

— 14 —

I ka halawai ana,
Aole Toma, ia la,
Ua noho aku ia.

— 15 —

I mai na haumana :
Ike ko makou maka
I ka Haku e ola'na.

— 16 —

Olelo aku la Toma :
He kanalua ko'u la
Ke ike maka ole la.

— 17 —

A po awalu ae la,
I ka halawai ana,
Malaila no o Toma.

— 18 —

Ku hou la o Jesu
Iwaena o lakou,
Me ke aloha ana'ku.

— 19 —

I mai la ia Toma :
Nana oe i na puka
O ko'u oia ana.

— 20 —

Pau kona kanalua,
A olelo koke ia :
Ooe kuu Akua.

— 21 —

Pomaikai ka poe
La i ike maka ole,
A manaoio nae.

ABBODIAK IEGKO

Allegretto.

SOPR. 1. Al - le - lu - ia, al - le - lu - ia, al - le - lu - ia, al -

ALTO. 2. Al - le - lu - ia, al - le - lu - ia, al - le - lu - ia, al -

BASSO. 3. Al - le - lu - ia, al - le - lu - ia, al - le - lu - ia, al -

HOPE.

le - lu - ia. I - lo - ko o ka po - i - no Ka - ko - u a pa -

le - lu - ia. La - naki - la o J - e - su, Pi - o o - e, e

le - lu - ia. E pa - le i ka ma - ka - u Ka - ko - u, i ke -

u lo - a; Ka po - i - no u - a he - mo, He - mo no i ke -

ka ma - ke; O - la i - a, o - la ho - u, A hi - na ma - la -

i - a wa; O - la ho - u o J - e - su, O - la ka - ko - u

Solo.

i - a la: O ka wa - na - na u - a ko; O J - e - su u - a o - la.

lo - o - e; O ko - u ma - na a pa - - u, Li - lo no i me - a o - le.

me i - a, A o - li - o - li ka - ko - - u, I - lo - ko o - na, ma - lu - na.

N° 21.

HEMO NA KAUBA

Andante.

SOPR. 1. He - mo na ka - u - la ha - o, E me - le ka - ko -

TEN. 2. A - o - le a - u ma - ka - u l ka ma - ke a -

BASSO.

u; Ko ka ma - ke me ko ka po, Pi - o i ka Ha - ku. Ma -

na; La - na - ki - la i ka Ha - kn Ku - u ku - le - a - na. Lo -

ke i - a ma ke ke - a, U - - la ke ka - na - ka, Ka

ko - ma - i - ka - - i lo - a Ko ka - ko - u Ha - ku: E

pa - la - pa - la a - be - wa U - - a pa - u i - a.

a - lo - ha i - - a i - a Ka - - ko - u a pa - u.

E HOOMAIKAI

1. E ho - o - ma - i - ka - i Ka - ko - u a pa - u,
 2. I pa - ke - le ka - ko - u I ka ma - ke ma - u,
 3. No - ho pu me ka - ko - u I na la a pa - u:
 4. Pu - le ka - ko - u ne - i. Ka - ko - u a pa - u,

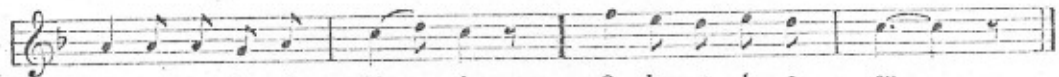

I ko ka la - ni Mo - i: O - la o J - e - su.
 U - a ma - ke ka Ha - ku: O - la o J - e - su.
 A - lo - ha i ka Ha - ku: O - la o J - e - su.
 A pi - i ma ka la - ni, O - la me J - e - su.

SOPR. 
 O - la, o - la o J - e - su, O - la, o - la o J - e - su,
 ALTO. 
 O - la, o - la o J - e - su, O - la o - la o J - e - su,
 BASSO. 

O - la, o - la o J - e - su.
 O - la, o - la o J - e - su.

E ALLELUIA

Allegro brillante.

SOPRANO. 
 E al - le - lu - ia! E - i - a no ka la No ka hi - me -
 S. 2 = TEN. 
 E al - le - lu - ia! E - i - a no ka la No ka hi - me -
 BASSO. 

ni, No ka o - li - o - li: U - a o - la ho - u Ko ka - ko - u Ho -
 ni, No ka o - li - o - li: U - a o - la ho - u Ko ka - ko - u Ho -

o - la; A - lo - ha J - e - su, A - lo - ha o Ma - ri - a.
 o - la; A - lo - ha J - e - su, A - lo - ha o Ma - ri - a.

Solo. Gracioso.

1. O - li - o - li o - e, ka Ma - ku - a - hi - ne; A - la o J - e -
 2. La - na - ki - la o - le, pi - o ma - o - li no Ka ma - na o ka
 3. Pu - le a - ku o - e, e ka Vi - ri - gi - ne, I ka - u Ke - i -

su, ma - i ka ma - ke ma - i, E li - ke me ka - na i
 po, ka - ma - na o ka ma - ke. O ka - u Ke - i - ki, e
 ki, ka Ho - o - la - pa - na - i, No ka po - e he - wa ma

ha - i mu - a ma - i; E o - li - o - li no - o - e. D.C.
 ka ma - ku - a - hi - ne, U a o - la ho - u i o.
 ka ho - nu - a ne - i, I lo - a - a ka pa - ke - le,

N. 21.

KAIHO MAIKAI

CHORAL SOLI.

Tutti.

1. Ka - hu ma - i - ka - i o - e. E J - e - su.
 E a - lo - ha i ko po - e. E J - e - su.
 2. U a ka - he ma ko ke - a. E J - e - su.
 Ko - u ko - ko - uo ka he - wa. E J - e - su.
 3. E no - ho ma - u ma - ko - e - u. E J - e - su.
 Ma ka pa - ra - di - so o - u. E J - e - su.

Soli. Tutti. *p*

Me-le na A-ne-la, me-le na sa-ne-ta. Ha-pa-i i

cresc. *f*

ka Ha-ku: O-la, o-la, o-la o J-e-su.

NO KA PII ANA

Nº 25.

IN CHICHI

SOPR. 1. E o-li-o-li ho-u no, Ka-ko-u i ke-i-a la:

SOPR. 2. Ma-ho-pe o ko-na ma-ke I-ke pi-ne-pi-ne-i-a,

BASSO. Ko ke o-le ma-u po-no, Ko ka-ko-u u-ku i-a.

I na la he nu-i wa-le, E ka po-e ha-u-ma-na.

P O ka ma-ke, u-a pi-o, U-a pi-i, u-a no-ho O
 Lo-a-a ka o-li-o-li:

Lo-he-i-a no ka le-o: I ko-na E-wa-ne-li-o Ma
 E he-le e ha-i a-ku.

J - e - su ma ka la - ni, O J - e - su ma ka la - ni.
na a - i - na a pa - u, Ma na a - i - na a pa - u.

— 3 —

Imua no o lakou,
Ma ka mauna Oliwa,
Lawe ia o Jesu
Ma ke ao nani loa.
Pii ia ma ka lani,
A noho ma ka akau
O kona Makua nani
I uwao no kakou.

— 4 —

I kona pii ana'ku,
Lanakila ka i pio,
Ola ka i make aku,
Alii ka paahao,
Ma ka la mahope loa,
Maluna no o ke ao,
E'iiho hou no ia,
I ka hookolokolo.

— 5 —

Ike mau ka Makua,
I na eha o Jesu,
I ka mea e loa
Ko kakou hoomalu.
O ka uku no keia,
E olioli kakou.
Pili mau no na lala
Me ke poo, me Jesu.

— 6 —

E Jesu, nana iho
I kau poe keiki;
A i ka Parakelito
E houna koke mai.
E hoomalamalama
I ko makou naau:
E wela i ke aloha
Na puuwai a pau.

N° 26.

MA KA MAUNA OLIWA

mf
1. { Ma ka ma-u - na o - li - wa O - wa - i la e ku la? O - li - no - li -
He a - o ma - la - ma - la - ma Ka - na e a - a - hu la

2. { Ke pi - i la, Ke la - na la Ma ke a - o hu - la - li We - he a - e,
We - he a - e na i - pu ka, E ka Si - o - nena - ni,

REFR.
p

no ka uā - ka, Ke na-na'ku i - a i - a. A - le - lu - ia, ho - sa - na!

u - a ku la Ke A - li - i hi - i - hi A - le - lu - ia, ho - sa - na!

cresc. *f*
Ho - sa - na! Ho - sa - na! A - le - lu - ia, ho - sa - na!

cresc. *f*
Ho - sa - na! Ho - sa - na! A - le - lu - ia, ho - sa - na!

— 3 —

O ka Moi lanakila,
Aloha i na pio :
Haawi i kona ola,
Hemo na paaho.
Ke lawe pu la me ia
Ka poe ana i hemo,
Refr. Aleluia, hosana!
Etc., etc.

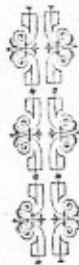

— 4 —

E himeni, ko Sione,
Ua hiki ke Lii.
E hoano ma na mele
Ko ka honua uei ;
He uwao ko luna'e
O Jesu, ke Alii.
Refr. Aleluia, hosana!
Etc., etc.

NO KA LA HOANO O KA PENETEKOTE

N° 27.

MIHANE HEMOLELE

mf

1. U - ha - ne He - mo - le - le, Ho - o - u - na no o -

2. Ko ka hu - ne Ma - ku - a, Ka Ha - a - wi ma - ka.

e I ko ma-la - ma-la - ma. I ko ma - la - ma-la - ma.

na, Ka La o Ka na - a - u, Ka La o ka na - a - u.

— 3 —

— 4 —

— 3 —

Kumu hooluolu,
Ke Kumu hoomalu,
Hoanoho aloha (*bis*).

Kuu maha, ke hana :
Ku olu, ke wela :
Kuu nana, ke ue (*bis*).

E ke abi akua,
E wela no, e wela
Ko makou naau (*bis*).

— 6 —

— 7 —

— 8 —

Hewa wale makou,
He nele ka naau,
Ke kaawale oe (*bis*).

E holoī, ke lepo ;
Ninini, ke maloo ;
E hoola, ke mai (*bis*).

He ala, ke aea ;
Olu, ke oolea ;
Pumehana, ke anu (*bis*).

— 9 —

Uhanne-Hemotele,
E ho mai no oe,
I kou Kauhiku. (*bis*).

— 10 —

Ho mai i ke ola,
Ka pono o ka hana,
Ka olioli mau (*bis*).

N^o 28.

UHANE O KE ALOHA

Andante. ♩

SOPR. U - ha - ne o ke a - lo - ha, U - ha - ne o ke a - lo - ha, Me

ALTO. U - ha - ne o ke a - lo - ha, U - ha - ne o ke a - lo - ha, Me

BASSO. U - ha - ne o ke a - lo - ha, U - ha - ne o ke a - lo - ha, Me

More.

o - e - wa - le no Ka po - no, ka po - no o - lu - na. A - o - le o ma - ko - u

o - e - wa - le no Ka po - no, ka po - no o - lu - na. A - o - le o ma - ko - u

Ka po - no o - lu -

po-no, Ke ku ka - a-wa-le o - e; I-ke o - le, a - o-le a - - o, I-ke o -

le, a - o-le a - - o, He po-u-li i - o no, Ke ha-la - 'ku o - e. Uh..

Pu-e ka e-ne-mi i ke ka - u - a, Pu-e ko ke a - o me ko ka

po; O - o - e no ko ma-ko-u ko - ku-a, Me o - e no ko ma-ko-u he -

mo, Me o - e no ko ma-ko-u he - mo. Uhahe. Ke no-i a - ku ne-i no ma -

ko - u, E i - ke i ka o - i - a - i - o I lo - a - a, ka o - li - o - li.

ma - u O ka ma - na - wa - ko - - - - lu. Uhane.

No 29.

AIOHA NO OE

CHORAL.

1. A - lo - ha no o - e Ko lu - na U - ha - ne, I a - hi a lo - a
2. Lo - a - a ke a - la, Lo - a - a ka ma - ka. Pa - u ka po - u - li;

ma ka ho - nu - a, A pi - ha lo - a ma - i A la - na lo - a ho - i Na Pu - u -
E ka U - ha - ne, Pi - li - ki - a lo - a no Ke ma - u ka ma - lu - po, O - o - e

wa - i o ko - u po - e I ke ga - ra - ti - a I ke a - lo - ha.
no ka ma - la - ma - la - ma E a - o lo - a - i Ka po - e ku - e.

KOMO GE HOKO MAKOU

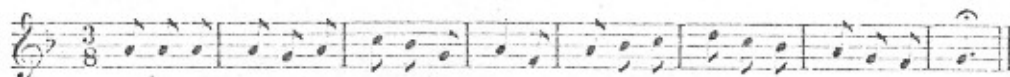
Andante.

1. Ko-mo o - e i - lo - ko o ma - ko - u, E ka U - ha-ne o ke A - ku - a.
 2. Ku-mu o na me-a i - ke a pa-u, Ma-ku - a o na ma - la - ma - la - ma,

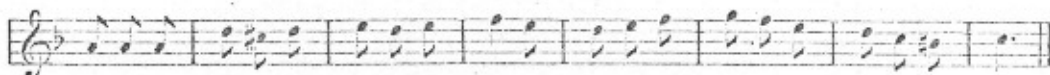

- I we-la - i ko ma - ko - u na - a - u I ke a - hi o ko - u a - lo - ha.
 A - o ma - i o - e i - a ma - ko - u I ke a - no o ke ka - u - o - ha.

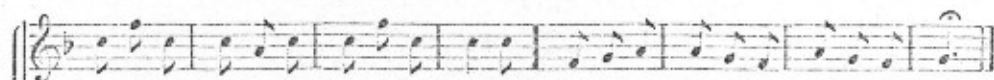

Pu - le o - e e ka Ma - ku - a - hi - ne, I - a J - e - su ka - u Ke - i - ki,

Pu - le o - e e ka Ma - ku - a - hi - ne, I - a J - e - su ka - u Ke - i - ki,

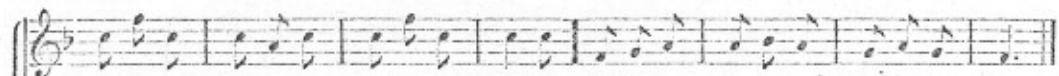
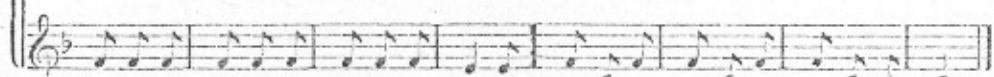

I ku ma - ko - u me ka ho - o - lo - he, Ma ko ke A - ku - a ka - na - wa - i.

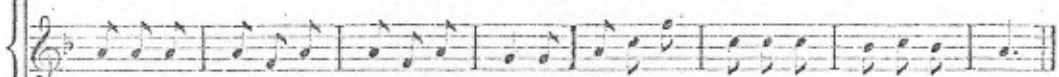

I ku ma - ko - u me ka ho - o - lo - he, Ma ko ke A - ku - a ka - na - wa - i.

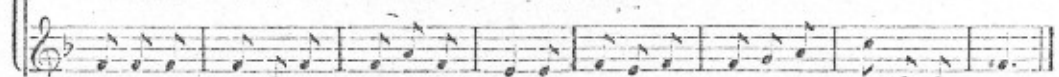

NO KE KOLUKAHI-HEMOLELE

N° 31.

KE AKUA KOLE KAHU

Andantino.

1. Ke A - ku - a Ko - lu - ka - hi He A - ku - a ho - o - ka - hi, E ho - o - na - ni ka - ko -

2. Ma - na lo - a ka Ma - ku - a, A - ka - ma - i ke Ke - i - ki, He a - lo - ha ka U - ha -

u I na Me - a a e - ko - lu, I na Me - a a e - ko - - lu.

ne, Li - ke na - e no la - ko - u, Li - ke na - e no la - ko - - u.

Sora.

1. Na - ni lo - a ka Ma - ku - a, Na - ni lo - a ke Ke - i - ki, Na - ni lo -

ALTO.

TENORA

2. He - mo - le - le ka Ma - ku - a, He - mo - le - le ke Ke - i - ki, He - mo - le -

BASSO.

a ka U - ha - ne, Ko - lu - ka - hi na - ni lo - a, Ko - lu - ka - hi na - ni lo -

le ka U - ha - ne, Ko - lu - ka - hi he - mo - le - le, Ko - lu - ka - hi he - mo - le -

a, Ko - lu - ka - hi na - ni lo - a, Ko - lu - ka - hi na - ni lo - a.

le, Ko - lu - ka - hi he - mo - le - le, Ko - lu - ka - hi he - mo - le - le.

HE NANI NO KE AKUA

Moderato.

He na - ni no ke A - ku - a I na la - ni ki - e - ki - e ;

He ma - lu no ke ka - na - ka Ku - po - no ka ma - ke - ma - ke ;

He ma - lu no ke ka - na - ka Ku - po - no ka ma - ke - ma - ke

— 2 —

Hoomana mililani
Ia oe ka Makua
No ko lokomaikai } *bis.*
He aloha mau loa.

— 3 —

Hoomani i ka Moi,
Ka Makua mana loa,
Ke Akua o ka lani } *bis.*
Nana kakou i hana.

— 4 —

Nani loa ke Keiki
Ke Keikihipa nani,
Ka ke Akua Keiki, } *bis.*
He Keiki kamakahi.

— 5 —

Nani i ke Kamakahi
A ka Mea kiekie,
Nani mau ke Keiki } *bis.*
A ka Mea hemolele.

— 6 —

Nana i holoi aku,
I na hewa o kanaka,
Nana e hooko mau } *bis.*
Ka kakou noi ana.

— 7 —

Oia ka i pii la,
A noho ma ka akau
O kona Makua mana } *bis.*
E uwao no kakou.

— 8 —

Nani loa ka Uhane
Mai a laua mai ;
Me laua hui ae } *bis.*
I Akua hookahi.

N° 33.

E HAPAI NA ANELA

Andante.

SOPR.
TENORA

BASSO.

f

E ha - pa - i na a - ne - la, E ha - pa - i na sa -

P

de - ta, E ha - pa - i i ka Ha - ku ma - na lo - a. He - mo -

p

le - le ka Ma - ku - a, He - mo - le - le ke ke - i - ki, He -

mo - le - le ka U - ha - ne He - mo - le - le. A - o ma - i ko

ka la - ni I ko ka ho - nu - - a E ha - pa - i

f

i ka na - ni o ka Ha - ku ma - na. Na - ni lo - a ka Ma -

p

ku - a, Na - ni lo - a ke Ke - i - ki, Na - ni lo - a ka

U - ha - ne He - mo - le - le. A - lo - ha i ka Ma - ku - a,
A - lo - ha i

A - lo - ha i ke Ke - i - ki, A - lo - ha, a - lo - ha i ka, U - ha - ne.
ka Ma - ku - a, A - lo - ha - i ke Ke - i - ki, A - lo - ha i ka U - ha - ne.

E li - ke me i ki - no - hi la, A i ke - i - a ma - na - va, A i - a a - o a - ku
i - a a - o a - ku. Na - ni lo - a ka Ma - ku - a, Na - ni

lo - a ke Ke - i - ki, Na - ni lo - a ka U - ha - ne - He - mo - le - le

N^o 31.

KAMAHAO KA U HANA

1. { Ka - ma - ha - o Ka - u ha - na, E ka Ha - ku o ke a - o,
No ka ha - i i kama - na, La - wa o - le na o - le - lo:

2. { Na - la - ni o - lu - na li - lo, Ka la e ru - la i na wa,
Naho - ku e a i ka - po, Ke ho - i - ke a - ke - a la,

REF. O - o - e J - e - ho - wa A - ku - a ko - lu - ka - hi.
Ka Ha - ku he - mo - le - le, Ke' Li - i o na la - ni.

REF. O - o - e J - e - ho - wa, A - ku - a ko - lu - ka - hi.
Ka Ha - ku he - mo - le - le, Ke' Li - i o na la - ni.

— 3 —

Ko ka lewa e lele la,
Ko ke kai e au la,
Ko ka houua okoa,
Ke hui la e kukala.
Ooe Jehowa, etc., etc.

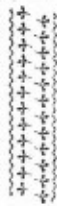

— 4 —

I naue na mauna,
Nei ae ka hekili,
A oloka ka moana
Na leo ia e hai:
Ooe, Jehowa, etc., etc.

— 5 —

E na lahuikanaka
Kakou na mea ike,
E hui me na anela
A himeni oki ole:
Ooe, Jehowa, etc., etc.

NO KA HOANO O KE KINO O KA HAKU

N° 35.

LE SIONE

1. E Si - o - ne, e ha - pa - i - I ka Ho - o - la - pa - na - i,
2. O ka pa - ne ho - o - ka - hi A J - e - su i wa - wa - hi
3. Ma i - a mo - ha - i ho - u I ke' Li - i u - o pa - u
4. I ke ka - u - o - ha a - na Li - lo i mo - ha - i o - la

Ke ka - hu, ke A - li - i. E hi - me - ni, e ha - pa - i.
 I na ka - hu - na mu - a, E pi - ha no, e ka - ni no
 Na mo - ha - i ka - hi - ko Na - lo Ko ka wa - ma mu - a
 Ka pa - ne me ka wi - no Ka pa - ne li - lo i i - o

E li - ke me ko - u hi - ki La - wa o - le no na - e
 E o - lu no e le - a no. Ka me - le o ka - ko - u.
 Ma - o - po - po no na a ka A - o i - o no ka po
 Ka wi - no li - lo i - ko - ko He o - li - a - i - o no

O ke ku - mu O ka me - le, O ka pa - ne he - mo - le - le
 Ka la o ke sa - ka - re - ma Ma ka mo ha - i no ho - u
 Ke - i - a ka ha - na - i - a; Ku - ha - na - na i ha - ua
 I ke ma ka o - le i - a; Ma - o - po - po na - e i - a

Ka pa - ne e o - la' - i, Ka pa - ne e o - la' - i.
 O ke - i - a no - a - e, O ke - i - a no a - e.
 I ka ho - o - ma - na - o, I ka ho - o - ma - na - o.
 I ka ma - na - o - i - o, I ka ma - na - o - i - o.

N° 36.

KO KA BANI

1. { Ko ka la-ni, ko ka ho-nu - a E ha-pa-i, e ho - sa-na
I ka ma-na, i ke a-lo - ha O ke A-ku-a ho - o-la

2. { Na-na no ka - ko - u i ha - na, Na na no e ma - la - ma'e
A-ku - a ma - na lo-a i - a, Ma-ku - a a - lo - ha wa-le

O J - e - su ko ka - ko - u A - ku - a, He A - ku - a lo - ko - ma - i - ka - i

O J - e - su ko ka - ko - u A - ku - a, He A - ku - a lo - ko - ma - i - ka - i

Ke A - ku - a a - lo - ha, No - na ko - u pu - u - wa - i!

Ke A - ku - a a - lo - ha, No - na ko - u pu - u - wa - i!

— 3 —

Ka Hoolapanai ia
No na kanaka a pau,
Hoolilo i kona ola
I ola ai kakou!

Refr. O Jesu, etc.

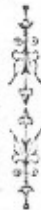

— 4 —

O ka Berena ola ia:
Lawe ae oukou,
O ko'u kino no ia,
Wali a ka Haku mau.

Refr. O Jesu, etc.

— 5 —

Kupenaha kou aloha,
E ka Haku o na haku!
Ooe no ka! me kanaka,
Hoa'loha no makou!
Refr. O Jesu, etc.

— 6 —

Mai kou noho aloha,
E ke'Lii mana loa,
E ninini i garatia
No kou poe kanaka.
Refr. O Jesu, etc.

N° 37.

KOU KINO

CHORAL.

Ko-u ki - no he-mo - le-le E J - e - su he pa - ke - le

He ko - ku - a i - ka i - ka O ha - u - le ma ke a - la.

— 2 —

Kou kino hemolele,
Ke ola o ka uhane,
Ko ka eha oluolu,
Ka pohala me ka malu.

— 3 —

Kou kino hemolele,
Kuleana makemake;
Kuu uhane, mahala,
Me kouna mea aloha.

— 4 —

Kou kino hemolele,
Oia ka hoahale,
Ma ka maha mau loa,
O puiwa ma ke ala.

— 5 —

Kou kino hemolele,
E Jesu, ke o hope,
I ku me ka lanakila,
A noho me na Anela.

Bohemian 7 18th c.
 "Seelen Brautigam"
 via Dahl

No 39.

THE HYMENE

CHORAL SOLI.

1. E hi-me - ni e ha - pa - i I ka Ho - o - la - pa - na - i.
 2. I - ke ma - ka o - le i - a, Ma - o - po - po na - e i - a.
 3. Ke no - ho pu ke A - ku - a Me ka - ko - u na ka - na - ka.
 4. Ka la - ni me ka ho - nu - a Hu - i pu i ke a - lo - ha.

Ko ke a - lo - ha la i - a, A - lo - ha, a - lo - ha.

Tutti.

i ka Ho - o - la O - i - a - i - o, Ma - a - ne - i no

o J - e - su ku - u I fa - - ku.

N° 39.

MAANAI KE ALII

CHORAL.

Ma - a - ne - i ke a - li - i ke A - ku - a o ka na - ni!

Ma - a - ne - i ka Ho - o - la Me ka - ko - u na ka - na - ka!

E ho - o - ho ha - u - o - li ka - ko - u E ka - ni na me -

a ka - oi a pa - u E ho - o na - ni i ka Ila - ku.

— 2 —

Wewela i ke aloha
 Kona poe Kerubina,
 A moe me ka mahalo
 Imua o kona alo.
 E hoomana no hoi kakou,
 E hoonani mau i ka Haku,
 E aloha ia Jesu.

Nº 10.

DAUDA SION

HANA MUA SOLO. HANA 2 TUTTI.

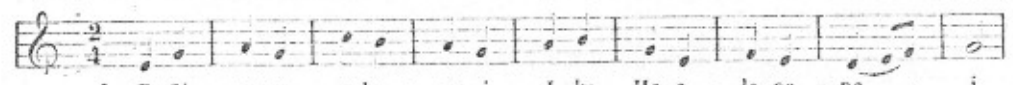

1. E Si - o - ne, e ha - pa - i I ka Ho - o - la - pa - na - i,
2. E hi - me - ni, e ha - pa - i, E li - ke me ko - u - hi ki

Ke Ka - hu, ke A - li - i 3. O ke ku - mu o ka me - le
La - wa o - le no na - e. 4. O ka pa - ne ho - o - ka - hi
SOPR. SOLO.

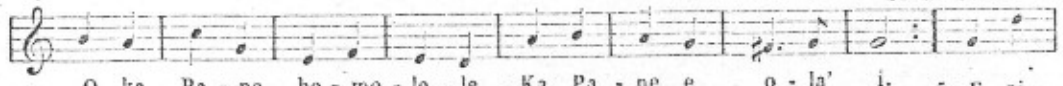

O ka Pa - ne he - mo - le - le, Ka Pa - ne e o - la' i. 5. E pi -
A J - e - su i wa - wa - hi I na ka - hu - na mu - a.

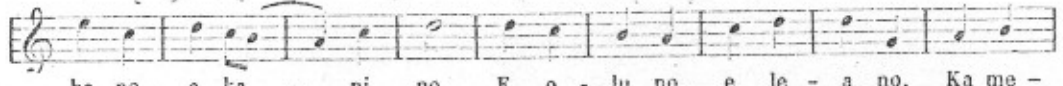

ha no, e ka - ni no, E o - lu no, e le - a no, Ka me -
BASSO.

le o ka - ko - u. 6. No ka me - a, o ki la no i - a

O ko ke a - lo - ha Sa - ka - re - ma O ka mo - ha - i ho - u.

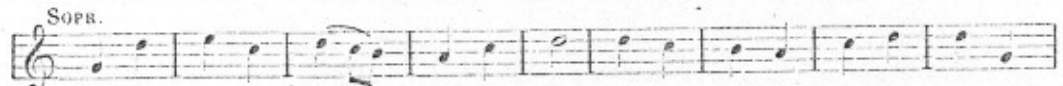

7. Ma i - a mo - ha - - i ho - u I ke 'Li - i, u - a pa - u
BASSO.

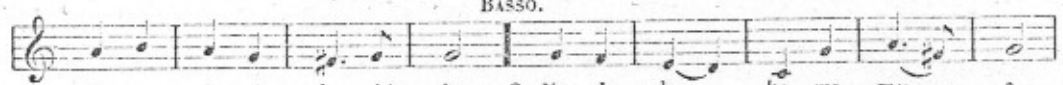

Na mo - ha - i ka - hi - ko. 8. Na - lo ko ka wa mu - a,

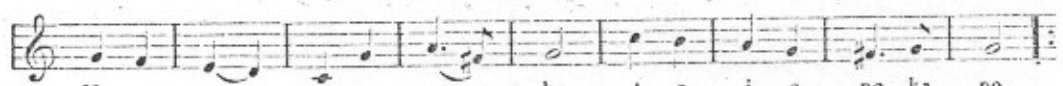

Ma - o - po - po na a - ka, A - o - i - o no ka po.

9. Ke - na ke ha - na - i - a Ka ha - na a - na i ha - na, I ka ho - o -
10. I ke ka - u - oha a - na, Li - lo i mo - ha - i o - la Ka pa - ne me

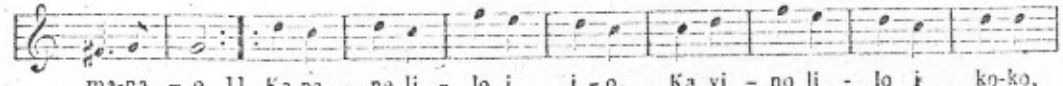

ma - na - o. 11. Ka pa - ne li - lo i i - o, Ka vi - no li - lo i ko - ko,
ka vi - no. 12. I - ke maka o - le i - a; Ma - o - po - po na - e i - a

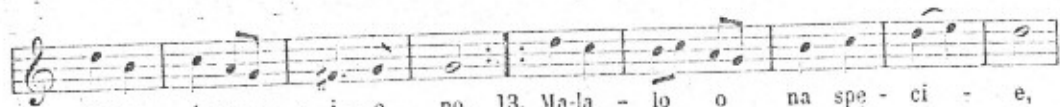

He o - i - a - - i - o no. 13. Ma-la - lo o na spe - ci - e,
I ka ma-na - - o - i - o. 14. Ki-no a - i, Ko - ko i - nu,

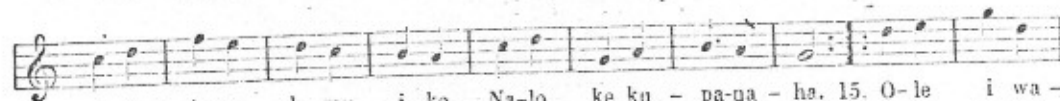

I i - ke na ku-mu i - ke, Na-lo ke ku - pa-na - ha. 15. O-le i wa -
No-ho na-e o J - e - su Ma-na me-a e - lu - a. 16. A la - we ka

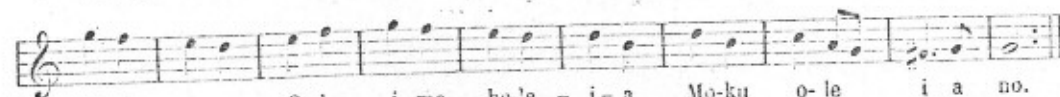

wa-hi - i - a, O-le i ma - he-le - i - a, Mo-ku o-le i a no.
ho - o - ka - hi, A la - we ke ki - ni - ki - ni, La-we li-ke i - a no

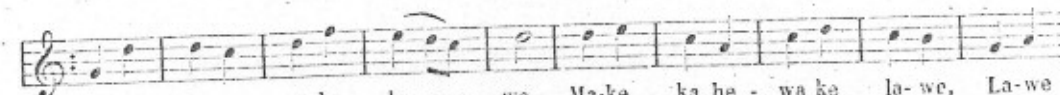

17. O-la ka po - no ke la - - we, Ma-ke ka he - wa ke la - we, La-we
18. Kule - a - na o - ko - a no Ko ka he-wa, ko ka po - no, O - ko

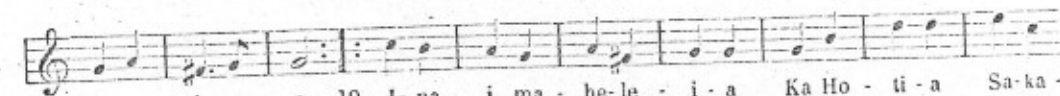

na-e la - u - a. 19. I - na i ma - he-le - i - a Ka Ho - ti - a Sa-ka -
a ka lo - a - a. 20. Mo-ku ka ho - a - i - lo - na, A - o - le i mo-ku -

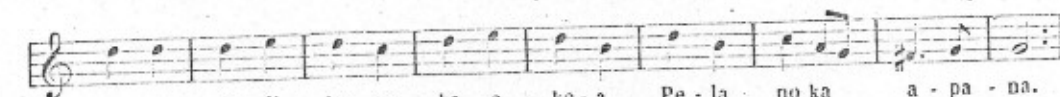

re - ma, E li - ke me ka o - ko - a Pe - la - no ka a - pa - na.
i - a, A - o - le ma - he - le - i - a Ke ki - no o J - e - su.

21. Lo - a - a no i ka - na - ka Ka a - i o na a - ne - la; No na ke - i -
22. I - lo - ko o I - sa a - ko, Ka Me - ne me ke A - ni - o, Ko J - e - su

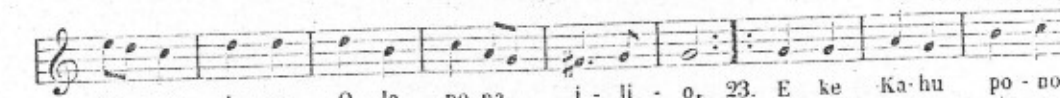

ki no i - a, O - le no na i - li - o. 23. E ke Ka - hu po - no
a - no i - o, - Ku - i - ka - hi - i - a no. 24. Ka ma - na, ka i - ke

i - - o, Ka Pa - ne o - i - a - - i - o, E a - lo - ha,
lo - - a, Ka Ma - ku - a o ka - - na - ka, Ka Ho - a - a -

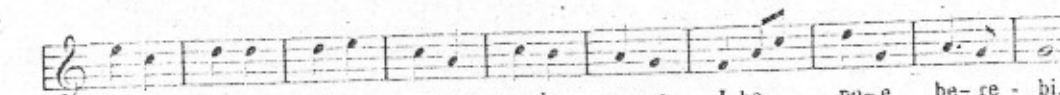

ha - na - i no, E ko - - ku - a, ma - la - ma no, I ko po - e be - re - bi.
i a - lo - ha, Ho ma - - i ke ku - le - a - na I - lo - ko o ka la - ni.

for Corpus Christi?

N° 11.

E MIHIANI

Maestoso.

1. E mi-li - la - ni pu Na le - o a pa - u I ka Ha - ku.

2. E ha - pa - i ma - u Ka - ko - u a pa - u I ka Ha - ku.

O ka la ke - i - a Ka la la - na - ki - la O ko ke a - lo - ha Sa - ka - re - ma
ka ke le ma

Ho - sa - na, ho - sa - na Me ka la - na - ki - la I ke 'Li - i ma - na, Ka Ho - o - la.

— 3 — — 4 — — 5 —

Pulelo ka hae	E ke'Lii nui	Ma ka noho nani
E pii ka ture—Me ka pule	Lo'komaikai—Me ka nani,	Eia ke'Lii — O ka lani.
Haawi ke'Lii	Hoomaikai	Kulou kakou
I ka poe noi	Ma ke ala nui	Pule ka naau
I na waiwai — O ka lani.	I ko poe nei, — E ke'Lii.	E hoomana'ku — I ka Haku.

N° 12.

Hele italo = descension
Hele huakai = Ascension

NO KA HELE HUAKAI

Andante.

1. E - i - a e he - le la Ke 'Li - i la - na - ki - la : A - lo - ha me ka na - ni

2. E ha - e - le ka - ko - u Ma - muli o J - e - su ; La ho - a - no ke - i - a,

I ke A-li - i nu-i, E o-la o J-e-su, O-la ma-u ka Ha-ku!

La no ka la - na-ki-la; Ho-o-na-ni ka-ko-u I ko ka-ko - u Ha-ku,

3. — 3 —

E haele kakou *let us follow*
Mamuli o Jesu; *of the Jesus*
Nui ka waiwai
Ma kona puuwai;
No kona lima mana
Kahe ke garatia.

flowing

— 6 —

E haele kakou
Mamuli o Jesu;
E ka poe keiki *youth*
Me na lima iini, *young*
Kiloi i na pua *scatter, flower*
I makana aloha. *giving of love*

— 9 —

E haele kakou
Mamuli o Jesu,
I loa mahope
E halawai ae
Me ia Moi nani
Iloko o ka lani.

4. — 4 —

E haele kakou
Mamuli o Jesu;
Ke pulelo ae la
Ka hae lanakila; *banner*
O ka hae keia *victory*
O ke Alii mana.

— 7 —

E haele kakou
Mamuli o Jesu;
E huipu na mele
E mililani ae;
Mahalo me ka nani
I ke Alii nui.

— 5 —

E haele kakou
Mamuli o Jesu;
He Moi hanohano:
E lu i ka libano,
E punohu ke ture, *rising the*
E pii pu ka pule. *trumpets*

— 8 —

E na anela nani,
E poai a puni,
E tele oukou
E lawelawe malu,
E hoomana aku
I ko kakou Haku.

— 10 —

Ke ku nei ka Moi
Ma ka noho Alii
E kulou kakou,
E pule ka naau;
E hoomana aku
I ko kakou Haku.

HEI MAU HOUHOU

NO NA HOANO O MARIA A ME NA SANETA

N° 13.

NO KA HAPANA ANA O MARIA

(8 DEK.)

Sopr. Marcia.

1. Pa - o - pa - o - i - a ke po - - o O ka Mo-o-ni-ho-a - wa; U -
 a pi - o ka di - a - bo-lo; U - a pu - ka ka la o ka la-na - ki - la.

— 2 —

Ka nui o na mea pono
 Loaa no me Maria;
 Me ia loaa ke ao,
 Ka malamalama, ka la o ke ola

— 3 —

Ko kakou Makuahine,
 Nani kona maikai!
 Iwaena o na wahine
 Hemolele loa, lua ole hoi.

— 4 —

O ke kino, o ka uhane
 Ua hoomaluhia.
 Ko kakou Makuahine
 Ka mea kiai, ka mea malama.

SOPR. Po - ma - i - ka - i no ka - ko - u, Po - ma - i - ka - i no ka - ko - u, Na ke -
 ALTO.
 TENOR. Po - ma - i - ka - i no, Po - ma - i - ka - i no ka - ko - u Na ke -
 BASS.

i - ki a Ma - ri - a I ke a - lo - ha o ka Ha - ku, A me ko

i - ki a Ma - ri - a I ke a - lo - ha o ka Ha - ku, A me ko

ka - ko - u Ba - pa - te - ma, A me ko ka - ko - u Ba - pa - te - ma.

ka - ko - u Ba - pa - te - ma, A me ko ka - ko - u Ba - pa - te - ma.

N.º 11.

PIXI OEE

Andante

SOPR. $\frac{6}{8}$ Pi - li o - le ka he - va Me o - e, e Ma - ri - - a: Na -

SOPR. 2 $\frac{6}{8}$

BASSO $\frac{6}{8}$

ni ko - u ma - e - ma - e! Na - ni ko - u he - mo - le - le! Na

ni, Na - ni ko - u he - mo - le - le! Na -

ni, Na - ni ko - u he - mo - le - le!

1. O ka pu - ka a - lo - hi - lo - hi O ko lu - ua ha - le, O
ko ka Ho - o - la - pa - na - i Ma - ku - a a - lo - ha o - e. D. C.

— 2 —

Ke hapai nei makou,
Me ke kuikahi,
I kou ano oluolu
Me ka lokomaikai.

— 3 —

Ke noi makou a pau
I ka maemae
O ke kino, o ka naau ;
Loaa no ia oe.

— 4 —

Ua lawehala makou
I ka wa mamua :
E pule oe i ka Haku
I ko ko makou ola.

— 5 —

Ka Makuahine aloha
Ke'liiwahine,
Me oe ko makou ola,
Me ko makou pakele.

HE HANA

Andante.

SOPR.  1. He ha-na i ke - i - a la, Ma-i ke A-ku - a ma - i,

ALTO.  2. I ue-i - a la, ha-pa - i O A-na i - a Ma-ri - a,

BASSO. 

Ha-na i ma-ha - lo-i - - a E ka po - e o ka la - ni.
I ka Vi - ri-gi - ne na - ni I ha - i - i - a ma-mu - a.

— 3 —

O ka lawehala kumu
Pili no i ke kanaka;
Pela kakou a pau,
Aole pela MARIA.

— 4 —

Hookaawaleia,
Ole ona kina iki,
Maemae loa ia,
Nani kona maikai!

— 5 —

Hana mai no ka Haku
I ka mea nui nona;
Nana hoi e hanau
I ke Keiki Akua.

— 6 —

Mai kinohi mai no,
Ua hoopihaiia
I ko ke Akua pono,
I ko luna garatia.

— 7 —

Maluna i ka lani la,
A ma ka honua nei,
O ka hana lanakila
A ka Haku i hana i.

— 8 —

Kulou, imua ona,
Na Anela o ka lani;
Ke i nei na kanaka
I kona pomaikai.

— 9 —

Pomaikai ka opu
Nana ia i hapai;
Pono loa ka waiu
Nana ia e hanai.

— 10 —

O na wahine a pau,
Mai kinohi mai la,
Iwaena o lakou,
Lanakila o MARIA.

— 11 —

E pau no ia ia
Ko ka make mau luhī,
I kona hanau ana
I ka Hoolapanai.

— 12 —

Aloha oe, MARIA,
Ko ke ola wanaao
E hoopuehu ana
I ka pouli o ka po.

N° 16.

NG KA HOOMAE MAE O MARIA

(2. FEBER.)

Allegro marcato.

Sopr. 1. Ku-pa-na-ha no! li-lo i ka-u-wa A i mo-ha-i, ke A-ku-
 Alto. 2. Ma na la ka-pu o ke ka-nawa-i Ko-mo o-le ka! ma ka lu-
 Basso.

a ma-na, Pana-i - i - a ka Pa-na - i, We he ma-e o ka ma-e o le.
 a-ki-ni, Ka Vi-ri - gi - ne he-mo-le - le, Ko J - e - su lu - a-ki-ni o - la.

— 3 —

Ke mohai la na Mea ekolu
 I kona nani o ka Virigine,
 I kona kino ke Keiki
 Kona ola ka Elemakule.

— 4 —

Aloha ino oe, e Maria,
 Kou naau e houia no
 E na pahi nui wale,
 I na eha o kau Keiki.

— 5 —

I keia la, ke hoomaka no
 Kau Keiki i kona mohai,
 A nui ae, holo i no
 I ka hewa kona koko nani.

— 6 —

Alohaia, hoonaniia
 O ka Makua, a me ke Keiki,
 Me ka Uhane Hemolele,
 Keia wa, ma na wa a pau.

N° 17.

NG NA HOANG O JOSEWE HEMOLELE

(19. MARAKI A ME DOM. 3 O KA PAKOA)

Allegretto.

1. U - a ho-lo i ka Ha-ku, Ma-i ki no - hi ma -
 i, O J - o - se - we ke ka - hu, Ko J - e - su ki - a - i.

— 2 —

Hapai ka Virigine
Ia Emanuela,
Malu ia Josewe
Ua Virigine la.

— 3 —

Hanau ka Virigine
I ko kakou Ola,
Malama o Josewe
I ua Keiki la.

— 4 —

Huhu loa o Herode
I ke Keiki hou,
Holo pu o Josewe
Me ua keiki la.

— 5 —

Ma ko Nazareta hale
Ke Keiki Akua;
Hana pu o Josewe
Me ua keiki la.

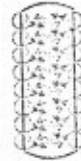

— 6 —

Pomaikai no ia
Ma ka honua nei;
A he nui kona mana
Iloko o ka lani.

SOPR.

ALTO.

BASSO.

N^o 15.

NG KA HAI ANA

(25. MARAKI)

Andante.

SOPR.

ALTO.

BASSO.

A ha - pa - i ko - ke o - i - a Na ka U - ha - ne la - a.
 E li - ke me ko ha - i a - ua E ha - na - i - a no' - u.

— 3 —

A lilo no i kanaka
 A noho pu me kakou
 Ke Keiki a ke Akua,
 Ke ola o kakou.

— 4 —

E MARIA, ko Jesu
 Makuahine aloha,
 E pule oe no makou
 Ka poe lawehala.

N 19.

E PAU KA UE

Moderato

E pa-u ka u - e Me ke ka-ni - u - hu; Ka la i pa - ke -
 E pa-u ka u - e Me ko ka-ni - u - hu; Ka la i pa - ke -

le Ka - ko-u a pa - u, U - a hi-ki ma - i, U - a hi-ki ma -
 le Ka - ko-u a pa - u, U - a hi-ki ma - i, U - a hi-ki ma -

HOPE. BASSO.

i. 1. Ha - u - le ke ku - mu, Ha - u - le na la - la ; I
o - la ka - ko - u, I - ho ke A - ku - a Ma - i lu - na ma - i.

— 2 —

Akaka mai la
Ko luna olelo ;
Wehe ka Anela
I ka miterio
I ka Virigine.

— 3 —

E ka Virigine
Maemae loa,
E hapai oe
I kou Akua,
Me ko mae ole.

— 4 —

Ma ko ka Uhane
Hana kupanaha,
Ko ka Virigine,
Lilo i makua,
A Virigine no.

— 5 —

Hapai Maria,
Lilo i waiu
Ka ai o luna,
A i palupalu
Ka Mea Mana no.

— 6 —

Mai ka Makua
Hanau wa ole,
A i ka manawa
Hanau no nae,
I ola kakou.

— 7 —

Ko Jesu kino
E mohaiia,
A o kona koko
O ka uku ia
I hemo kakou.

— 8 —

Hele malihini
Owau mamua ;
O ke alanui
Ole ikeia,
Aea wale no.

— 9 —

Kuhikuhi mai
Ka Haku, a ike
I ka pololei,
A o kuu hope
O kuu ala no.

— 10 —

Ka oiaio
Paa i ka uhi,
A akaka io
I ka puuwai,
E ao ia'u.

— 11 —

Kauwawahine,
I kou i ana,
Ka makua nae
O kuu Akua,
Pule no makou.

N° 50.

NO KA KA HOANG O S: PETERO

Andante.

1. O ka la ho-a - no ke - i - a O ka a - li - i ka - u - a.
 Ka A - po - to - lo po - o - ke - la I le - i i - a i - lu - na

E hu - i ka - ko - u a pa - u E ho - o - na - ni i ka Ha - ku

No - na ko - na la - na - ki - la Ko - na ma - ha ma - u lo - a

— 2 —

Ninau ae ka Mesia,
 I ka poe Apotolo,
 O wai au i ka kanaka?
 Pane aku o Petero:
 O oe nei ka Mesia,
 Ke keiki a ke Akua!
 E hooia pu kakou
 Ia Jesu ka Haku.

— 3 —

Pane aku la ka Haku:
 O oe no ka Pohaku;
 Maluna oia Pohaku;
 Ka Ekalesia e ku ai,
 Aole e hiolo ana
 I ko ka po mau ipuka.
 Ma ia pohaku paa
 Kakou e onipaa.

— 4 —

E lilo ia oe na kii
 O ke aupuni lani,
 O ku mana e wehe ai
 Me ka mana e paa'i.
 Ina paa ma ka honua
 Ma ka lani paa noia,
 I kuu ma ka honua,
 Ma ka lani kuu ia.

— 5 —

O oe no ke kahu nui
 Ia oe ka hanai
 I na hipa me na keiki
 I ka ai o ka lani!
 E noi oe i ka Haku
 I kupaa ai makou
 Ma ke ola hemolele
 Ma ka pahipa a make.

— 6 —

O oe no ka pookela,
 Ia oe ke kauoha
 I ka poe hoahauau
 I loa ka maha pu.
 E Petero hemolele,
 E hookupaa oe,
 E kokua ia makou
 Ma ka mala o Jesu.

N^o 51.

NG KÀ LÀ HOANG Ơ S. PAULO

1. Na- ni ko - u ko - ho - i - a, E ka A - po - to -

lo nu - i. I ko - u wa - i na - i - na

dim.

Ke he - a la ka Ha - ku O ko i - li - hi -

a i - a Me ka li - lo lo - a' ku I a - e

li - ke ma - ko - u I ko - lu - na ma - ke - ma -

ke Pu-le o - e i - ka Ha - ku, E Pa - u -

lo he - mo - le - le.

— 2 —

Maikai kau hana
 No na lahui kanaka,
 Lawe i ka lama ola
 O ka Ewanelio ;
 Kue me ka ikaika
 I na mana o ka po.
 I huli i ka Jesu
 Na naau hana kue,
 Pule oe i ka Haku,
 E Paulo hemolele.

— 3 —

Lua gula ko olelo
 Pili i na miterio,
 O kau mea kaena
 O Jesu Kirito
 Ka i make ma ke kea
 I kumu o ka pono.
 I huli mau makou
 Ia pono pio ole,
 Pule oe i ka Haku,
 E Paulo Hemolele.

— 4 —

Loaa ko lanakila
 Ma ka eha hui loa
 No ka nani o ka lani
 Makau ole oe
 I ka hao, i ka pahi
 Kupaa no a make.
 I hiki ia makou
 Ke ahonui me oe
 Pule oe i ka Haku,
 E Paulo Hemolele.

— 5 —

I ke kolu o na lani,
 Ma kou akaku nani
 Ua ike lihi oe
 I ka nani o luna,
 Ole loa ua nele
 Ko keia honua.
 I ike mau makou
 I ka nani o Sione
 Pule oe i ka Haku,
 E Paulo hemolele.

I LOKO NO O NA KIAI

1. I lo ko no o na ka hu E ho o na -
2. La - ko - u na Po - o - ke - la, La - ko - u no

ni ka - ko - u I ko ka - ko - u mo - i ki
na Ma - ku - a, Ka - ko - u na Ke - i - - - ki

— 3 —

O lakou ka honua,
Na kakoo me na kia
O ka Ekalesia.

— 4 —

I keia la hoano,
Na Petero me Paulo
Ka himeni aloha.

— 5 —

Kaulana, nani loa
Ko laua lanakila
Lanakila ano e.

— 6 —

O Petero no ke Poo ;
Ao aku o Paulo
I ko na aina e.

— 7 —

Lilo na ki no Petero,
Ikeia e Paulo
Ke kolu o ka lani.

— 8 —

He mau kumu laua,
He mau malamalama
O ko ke ao nei.

— 9 —

Olua no na Kiai
I hoomaluaia'i
Ko Jesu aupuni.

— 10 —

Ua pepehi ia no
Ma ke kea o Petero,
O Paulo, i ka pahi.

— 11 —

Ko ka lawaia waa,
Aole kahuli ia,
Holo lanakila no.

— 12 —

Ia ia ka makala,
Maona no ia ia
Na hipa, na anio.

— 13 —

Kumu o ka hookahi,
E Petero, alakai
I ko poe berebi.

— 14 —

E Paulo hemolele,
Ko Petero hoamake
E pule no makou.

N° 53.

NO KA BAWEIA ANA O MARIA

(15. AUG.)

Tempo di marcia. TRIO.

SOPR.  1. Ki - a - i o Si - o - ne ma - u, E - le - le o ke A - ni -

ALTO.  2. Na - na i ke 'Li - i wa - hi - ne E pi - i la ma ke . a -

BASSO.  3. Na - lo - wa - le ke a - la - u - la, A - o - le na - ni o ka
4. E ko - mo i Si - o - ne ho - u Ka - hi o ka la - na - ki -
5. La - na no i ko - u a - lo - ha Ko ma - ko - u pu - u - wa -

 o, He - a - ha ka ho - a - no ho - u Me na me - le ha - no - ha -

 o, No ka wa - o - na - he - le a - e, Na - ni ko - na ha - no - ha -

 la, A - lo - hi - lo - hi ko - na ma - ka, Me he ma ka a - ku - a
la; E o - na o - e i ka ma - lu, E ka Vi - ri - gi - ne ma -
i. No ko - u no - ho la - na - ki - la I ke ki - no 'e ki - a -

 no? No - wa - i ka no - ho a - li - i I pu - ni i na pa - la -

 no! U - mi - ku - ma - ma - lu - a ho - ku O ko - na le - i a - li -

 la. No ka - hi ma - na o J - e - su A - lo - ha a le - i a -
na E ha - u - o - li o - ki o - le I ke ku - le - a - na o -
i, O po - i - no ka ma - e - ma - e, I na pa - he - le o ka

 ma? No ke po - o he - a ka le - i E tu - la -

 i; E ha - ma - ma - 'e o - u - ko - u, E na pu -

 ku. O sa - ta - na no ka po ma - u Na - na' e
u; A - o - le no e li - lo a - e Ko ma - ha
po I ku ko ma - ko - u u - ha - ne ma ka he

li i ke gu - la? No ke po - o he - a ka le - i E hu - la -
 ka o ka la - ni; E ha - ma - ma' e o - u - ko - u. E na pu -
 a ha - a - lu - lu. O sa - ta - na no ka po ma - u Na - no' - e
 ma - na - wa - ko - lu. A - o - le no e li - lo a - e Ko ma - ha
 mo - le - le i - o. I ku ko ma - ko - u u - ha - ne Ma ka he -

ff **Tutti**
 li i ke gu - la? U' - o - ki ka u - e, La ho - a - no ke - i - a, He
 ka o ka la - ni. U' - o - ki ka u - e, La ho - a - no ke - i - a, He
 a ha - a - lu - lu. U' - o - ki ka u - e, La ho - a - no ke - i - a, He
 ma - na - wa - ko - lu.
 mo - le - le i - o.

la mi - li - la - ni: U - a pi - i a - e MA - RI - A LA - NA - KI - LA A
 la mi - li - la - ni: U - a pi - i a - e MA - RI - A LA - NA - KI - LA A
 la mi - li - la - ni: U - a pi - i a - e MA - RI - A LA - NA - KI - LA A

ku ma ka la - ni, A ku ma ka la - ni.
 ku ma ka la - ni, A ku ma ka la - ni.
 ku ma ka la - ni. A ku ma ka la - ni.

No 51.

KAU NO MA KA LANY

(15. AUG.)

HANA 1 SOLI. HANA 2 TUTU.

SOPR.

1. Ka-u no ma ka la-ni Ka pa-hu ku - i ka-hi O ka wa ga -
2. I-lo-ko o ka na-ni Maka no-ho a-li-i No-ho no o

BASSO.

ra-ti-a. 3. Hu-i pu me J - e - su, Na-ni lo - a ka u-ku
Ma-ri-a. 4. Ki - e - ki - e i - a no Ke A - ku - a wa - le no

O ko-na ma - u e - ha. 5. Ke po - o ga - ra - ti - a, O J - e - su
Ke A - li - i ma - lu - na. 6. O - wa - i ka i ho - ka, I ko - na no -

no i - a, Ma-ri-a ka ha-wa-i. 7. I - mu - a o Ma-ri-a
i a - na I - a o - e ke 'Li-i? 8. Pi - li pu me ma - ko - u

Ka la - ni ka ho - nu - a, U - a u - u - ku i - a. 9. Li - lo lo - a
Ke ga - ra - ti - a a - u I ho - o - pi - ha i - a. 10. E - ko - ku - a

ma - ko - u I ko - u ho - o - ma - lu, Ma Ha - wa - i - i ne - i.
ma - u no, E ma - la - ma ma - u no I ko po - e be - re - bi.

u - la -
pu -
- e
i - ha
he -
He
He
A
A
A

NG KA HANAU ANA O MARIA

(S. SEP.)

Allegretto.

1. E o - li - o - li ka ho - nu - a O - li - o - li me ka
la - ni; U - a i - ke - i - a ma - i la. He ho - ku - a - lo - hi - lo - hi.

— 2 —

O ua Hoku anapa la
I hoea ma ka lani,
O ka Virigine no ia
I hanau mai nei.

— 3 —

E iho mai oukou,
E na Uhane oluna;
E aloha pu me makou,
Aloha ia Maria.

— 4 —

Hoko no o ka pouli
Loihi ka noho ana,
O ka la o ka pololei
Hunaia no ia wa.

— 5 —

Mamuli, i ka wehe ana
O ke alaula nani,
Emo ole, ao mai la;
Nalo loa ka pouli.

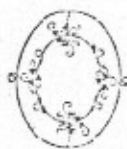

— 6 —

I ka inoa o MARIA,
Pio ka mana o ka po,
A ua wawahia la
Ko ka poe hewa hao.

SOPR. 

E o - li - o - li ka ho - nu - a O - li - o - li me

ALTO. 

E o - li - o - li ka ho - nu - a O - li - o - li me

BASSO. 

ka la - ni; U - a i - ke - i - a ma - i la,

ka la - ni; U - a i - ke - i - a ma - i la,

li me ka
lo - hi - lo - hi.

— 4 —
no o ka pouli
i ka noho ana,
la o ka pololei
ia no ia wa.

RIA,
DO,

o - li me
o - li me

ma - i la,
na - i la,

Be - h - a - lo - hi - lo - hi,
a - i - ma - i la. He ho - ku a - lo - hi - lo - hi,

U - a i - ke - i - a ma - i la He ho - ku a - lo - hi - lo - hi.
U - a i - ke - i - a ma - i la He ho - ku a - lo - hi - lo - hi.

N° 56

NO KA INGA HEMOERE O MARIA

Allegro Brillante. 3 5

Sopr. O Ma - ri - a ke ku - mu Ku i ke a - lo - ha; E

ALTO. O Ma - ri - a ke ku - mu Ku ko a - lo - ha; E

BASSO. O Ma - ri - a ke ku - mu Ku ko a - lo - ha; E

hi - me - ni ka - ko - u I ko - na i - no - a.
hi - me - ni ka - ko - u I ko - na i - no - a.

Gravioso. a f e g

1. I - no - a ma - na i - a, O - lu - o - lu na - e; A -
ka, o ke a - lo - ha Ka i nu - i a - e.

— 2 —	— 3 —	— 4 —
Olioli ka lani Ke puanaia; Makau, weliweli Ka po, ke iia.	Inoa lanakila Maluna o ka po; Hemo no ia ia Ko kakou hao.	Inoa hoolana I ka poe mihi. He ola wale ia. Aloha no hoi!
— 5 —	— 6 —	— 7 —
O ko ka maemae Hoailona no; O ko ka haipule Oluolu io.	Ono no i ka lani A me ka honua Ono ole ka meli, Ono loa kela.	O ka olelo mua I iia mai E ke Keiki ana I hanau ai.
— 8 —		— 9 —
A hiki kuu hope Kahea no au I ka Makuahine, I kokua no'u.		Noi no, a imi no I kuu kokua, Hoko o ka pono O konā inoa.

N 57.

G MARIA KE KUMU (2)

1. O Ma - ri - a ke ku - ma - ku i ke a - lo - ha e
hi - me - ni ka - ko - u I ko - ha i - no - a. (N 56)

Sempre f
O Ma - ri - a ke ku - ma - ku i ke a - lo - ha e

hi-me-ni ka - ko - u I ko-na i - no - a, I ko - na i - no - a.

hi-me-ni ka - ko - u I ko-na i - no - a, I ko - na i - no - a.

N^o 59.

NO KA HOOKIHEKIAINA O KE KEA

(14. SEPT.)

E ho - o - na - ni na me - a a pa - u I ke A -

ku - a ma - ke i ke ke - - a. E mi - li - la - ni

na le - o a pa - u I ka Ho - o - la.

— 2 —

Ma na aina, na wahi a pau,
Ma ka hikina, ma ke komohana,
Ma ka hema no, a ma ka akau,
Nani ke Kea.

— 3 —

O ka olelo pili i ke Kea,
Ka nani ia o na haipule,
Ka hilahila o ka poe hewa
Ku i ka make.

— 4 —

Ikaika no ka manaolana,
Hu no ka mihi a me ke aloha,
Ke nanaia ka heailona
O ke aloha.

— 3 —

Ma na aina i manaio,
A i malama i ke Kanawai,
Kau ke Kea, me ka hanohano,
A me ka nani.

— 6 —

Hohonu loa ko Jesu pono!
Nani ka nui o kona aloha!
Eha no ia, kahe kona koko,
Ola kakou.

— 7 —

I ko kakou Hoolapanai,
Pio ka mana o ka diabolo,
Manaolana ko ke ao nei,
Lanakila no.

— 8 —

No ko kakou mau lawehala
Eha loa no ko kakou Haku;
A, iloko o kona mau eha,
Ola kakou.

— 9 —

I ka la o ka hookolokolo,
Iloko o ka mana nui loa,
I ka la hope, e iho hou no,
Me kona Kea.

— 10 —

E ke Akua, Ooe wale no,
Ka i kupono i ka hoomana
A o ke Kea ka hoomanao
I ka Hoola.

— 11 —

E hūlani na mea a pau
Ia Jesu ko kakou Ola,
A ha pai no, ma na wa a pau
I kona Kea.

N^o 59.

NA EHA 7 O MARIA

(DOM. 3 O SEP.)

Andante doloroso.

1. E u - e a - na o Ma - ri - a I ka - na Ke - i - ki; Me
2. Pu - lo - u - i - a ko - na po - o He - mo - le - le lo - a. I -

he mo - a - na la ka e - ha O ko - na pu - u - wa - i.
lo - ko o ke a - o ko - ko, l - lo - ko o ka e - ha

SOPR. Ma - ku - a o ka e - ha, E ka Vi - ri - gi -
TEN. Ma - ku - a o ka e - ha E ka Vi - ri - gi -
BASSO. Ma - ku - a o ka e - ha E ka Vi - ri - gi -

ritard.

ne. U - e i ke a - lo - ha Ma - ko - u me o - e

ne, U - e i ke a - lo - ha Ma - ko - u me o - e.

— 3 —

Houia no i ka pahi,
I ka pahi eha,
Ko ka makua puuwai,
Puuwai aloha.

— 4 —

Ua ike i na kaula,
Ke kia, ka ohe,
Ka lei kakalaioa,
Na kui, me ka ihe.

— 5 —

Ike i ko Jesu koko
I kahe mai la,
Ike i ko Jesu kino
I puni i ka eha.

— 6 —

Ike i kona pii ana
Ma ke Kalawari,
Ike i kona hina ana
I ka nawaliwali.

— 7 —

Eia no ke ku mai la
Me ka leo ole ;
Nana ia me ke aloha
I kona punahele.

— 8 —

Kona mau wawae hoi,
Kona mau lima
Ua oia i ke kui,
A paa i ke kea.

— 9 —

Lohe no ia i ka ue
O kona aloha ;
Ike i ke kaili hope
O kona ola ana.

— 10 —

Hewa anei ke eha pu
Kakou me ia ?
Poino anei kakou
Ke make pu me ia ?

— 11 —

Ke makemake no makou,
E ka Virigine,
E pili mau me Jesu,
A noho pu me oe.

— 12 —

Eha pu no a make pu no,
Makou me ia,
I loa mai ka pono
I ka la hope loa.

N° 60.

NO NA HOANO O NA ANEHA

Andante. Dolce.

SOPR.
ALTO

1. A-lo-ha wa-le o-u-ko-u, Na A-ne-la o ka Ha-ku,
Ke-no-ho ne-i no mako-u Ma ko o-u-ko - u ma-lu,

TEN.

2. A-lo-ha wa-le o-u-ko-u, Na A-ne-la o ka la-ni;
E mala-nia i - a mako-u. E pa-le i ka e-ne-mi,

BASSO

Ma ko o - u - ko - u ma - lu. Ma ko o - u - ko - u ma - lu. *pp*

E pa - le i ka e - ne - mi, E pa - le i ka e - ne - mi.

— 2 —

Ke mahalo nei makou
I ko oukou nani;
Alohilohi oukou
I ko ke Akua lei.

— 3 —

Ke noho mau oukou
Ma ke alo o ka Moi;
Poai ana oukou
I kona noho-Alii.

— 4 —

Ke hoomana oukou
I ke'Lii o na'lii,
Me ka himeni ana aku
I kona mau himeni.

— 5 —

Ko oukou lehelehe
Like pu me ke ahi la,
A ma ko oukou pule,
Wewela i ke aloha.

— 6 —

Nani ko oukou mele:
Hemolele ke Alii,
Hemolele, a Hemolele
Ka Haku o na puai.

— 7 —

Oukou no na Elele
O ka Moi o na moi,
Ka poe Hoolawelawe
O ke'Lii o na'lii.

— 8 —

Ma ke alapii nani la
A Jakobo i ike,
Ua akaka lea ia
Ko'oukou nui wale.

— 9 —

Akaka, ia oukou,
Na miterio o luna,
A loa ia makou
Ka olelo o ke ola.

— 10 —

Lohe no na kahuberebi
I ko oukou leo,
I ka la i hanau ai
Ko ke Akua Olelo.

— 11 —

A ola hou o Jesu.
I ka la o ka Pakoa,
Ikeia no oukou,
Ma kahi o ka ilina.

N° 61.

NG KA EA HOANG O NA SANETA A PAU

(1. NOV.)

SOPRA.  1. Ko J - e - su ho - a - e - pu Ma ka ho - nu - a ne -

ALTO.  2. He pu - a - li la - pa - ki - la Ka pu - a - li o - lu -

TEN.  3. Ho - pe i - ho, J - o - a - ne Ko J - e - su e - le -

BASSO. 

 i, E ha - pa - i, e i a - e I ka po - e o - lu - na. Hu -

 na; I wa - e - na o la - ko - u, O Ma - ri - a ka mu - a. Ho -

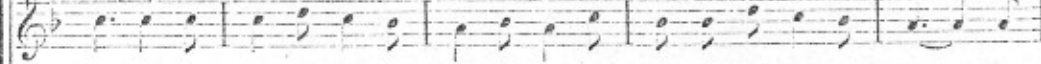
 le, Ke po - o o na ka - u - la Me na ma - ku - a - 'li - i. O

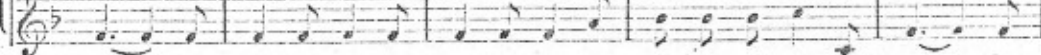

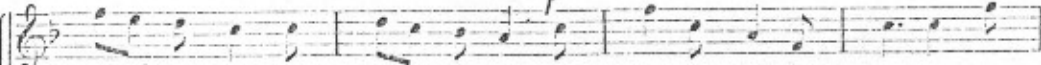
 i - pu i ke - i - a la Ka la - ni, ka ho - nu - a; E

 pe i - ho na a - ne - la, Le - hu - le - hu, ki - niki - ni, I -

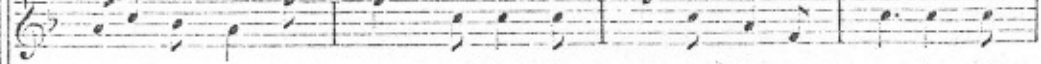
 na lu - na ha - no - ha - no O ko ke a - o ne - i, O

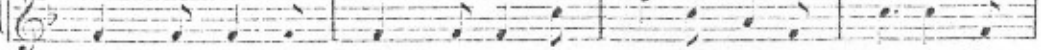

ho - lo o - li - o - li no Ke - i - a la ho - a - no.

lo - ko o ke a - lo - ha A me ka o - li - o - li.

ka Po - e A - po - to - lo, Ma ua no - ho a - li - i.

— 4 —

O ka poe Maratire
 Me ko lakou lei;
 Ulaula maikai
 Nani no ke nana'ku!
 Ua loa ka malu
 I ka poe Lunahai,
 I hoowahawaha'ku
 I ko ke ao nei.

— 5 —

Ko ka poe Virigine
 He lilia, he rose;
 Mamuli o ke Anio
 Hele mau lakou.
 Hoonani i ka Haku,
 Aloha ia ia,
 Ka lakou hana mau,
 Ma na kenekuria.

— 6 —

Olioli no lakou
 Iloko o ka lani;
 Ke noho nei kakou
 Iloko o ka luhi.
 Luhi io, kaamaha,
 Ma ka honua nei.
 Ahea e hui ai,
 Me lakou maluna?

— 7 —

E ka poe lanakila,
 E pule oukou
 No makou, i loa
 Ka pono o ka malu.
 Pule ae i ka Haku,
 I pio ka enemi,
 I kuleana makou
 Iloko o ka lani.

N° 62.

OLIOI KA NA'AU

O - li - o - li ka na - a - u, No na Sa - ne - ta a pa - u

Ke - i - a ho - a - no ho - u. A - i - a me ke A - ku - a

La - ko - u me na a - ne - la, I - lo - ko o ka la - ni la.

— 2 —

Pau ko lakou eha,
Ka luhi, ke kaumaha,
Pau i ka lilo ia.
Ike no i ke Akua
Lakou i keia wa,
He maka no, a he maka.

— 3 —

Pomaikai maoli,
Aole e pau iki
Ko lakou olioli.
Nani ko lakou maka.
E alohilohi ana
E like me ka uila.

— 4 —

Aole pouli hou,
He ao no, ao mau,
E mau loa ana'ku.
Aloha oe, Maria,
Ko ke Akua Makua,
Kana hana lanakila.

— 5 —

Aloha i na Anela
E poai mau ana
I ka noho-alii la.
Aloha no hoi oe,
Joane Bapatite,
Ko ka Hoola Elele.

— 6 —

O oukou no hoi,
E na Makua-Alii,
E na kaula kekahi.
Aloha, me ka mahalo,
I ka poe Apotolo,
Me na Ewanelita no.

— 7 —

O na Maratire hoi,
Nani ko lakou lei,
Ulaula maikai.
E ka poe Lunahai,
Mahalo makou nei
I ko oukou nani.

— 8 —

O ka poe Virigine,
Keokeo, maemae,
Nani ko lakou mele!
E aloha oukou,
E na Wahine a pau
I hui pu me Jesu.

— 9 —

Noho ana oukou,
E na Saneta a pau,
Ma ka olioli mau.
Ma ka mana o ka Haku,
Ke lohe no oukou
I ka leo o makou.

— 10 —

E pule no oukou
I ka Haku no makou,
I halawai kakou.
Ke makemake makou
E noho pu, noho mau
Maluna, me oukou.

N° 63.

NG KA LA O KA POE I MAKE

2 NOV. (DIES IRAE)

1. La e pa - u i ke a - hi Ko ke a - o he - wa ne - i.
7. I ka ho - o - ko - lo - ko - lo, O - wa - i la ka u - wa - o?

He la hu - hu, we - li - we - li! 3. Nu - i lo - a ka ma - ka - u
A - u - he - a ku - u po - no? 9. E J - e - su a - lo - ha e,

O na ka - na - ka a pa - u Ma ke a - lo o ka Ha - ku.
Ma - i ho - o - po - ho o - e I ka hu - a o ko ma - ke.

5. Me - a hu - na, me - a na - lo, Pa - u i ka
11. He - wa a - u, e J - e - su, I - a o - e

ma - o - - po - po I ka ho - o - ko - lo - - ko - lo.
he - mo a - u I ke a - hi we - la ma - u.

SOPR. 2. Wa - wa ko ka pu ka - he - a I - lo - ko o

ALTO 4. E he - lu - he - lu - i - a - 'ua Na bu - ke ka -

TEN. 6. I ke o - la ho - u a - na, E u - e wa -

BASSO

na i - li - na : O ke o - la ho - u i - a.
hi i pa - a Ka ka - ko - u ma - u ha - na.
i - ma - ka - 'ua ke ka - na - ka ta - we - ha - la.

— 8 —

E ka Haku maikai,
Ia oe e ola'i
Makou e noho nei.

— 10 —

Hu kuu manaolana
Kuuia Magalenu,
Alohaia ka powa.

— 12 —

E kuleana makou
Ma kou lima akau
Me ka hoomaha mau.

THE MAUI Hymns

NO KA PULE MESA

KUPONO I KA HAPAI ANA, I KE KOMUNIO, ETC.

N° 61.

HA HIKE MAI

Maestoso.

Handwritten: This is the King of Heaven

Sopr. 1. Ū - a hī - ki ma-i Ke A-li - i nu-i O ka la - ni.

Alto 2. Ha - na ho - u i - a Ka mo - ha - i a - na O ke ke - a ;

Basso 3. Ho - o - la - a - i - a Ma ka pu - le ma - ra Ka ho - ti - a ;

Handwritten: This is the King of Heaven

pp *ff*

Ku - lo - u ka - ko - u, Pu - le ka na - a - u, E ho - o - ma - na - ku I ka Ha - ku.

Ka - u - ma - ha - i - a Ko ke a - o o - la A ko po - nō - i - a Ka wa - na - na.

A no - ho ma - i la Ma ke Sa - ka - re - ma O ko - na a - lo - ha Ke A - ku - a.

N° 65.

O KE KINO

Andante affetuoso.

Sopr. 1. O ke ki - no ka i ma - ki - a - i - a Ma ke ke -

Alto 2. O ke ko - ko i ho - o - ka - he - i - a Ma ke ke -

Basso

a no ka po-e he-wa, E-i-a ho-i Ma-a-ne-i:
 a no ka po-e he-wa, E-i-a ho-i Ma-a-ne-i:
 E ku-lo-u me ka ha-a-ha-a, Ho-o-ma-na ka-ko-u i-i a
 E ku-lo-u me ka ha-a-ha-a. Ho-o-ma-na ka-ko-u i-i a
 i-i a, Ho-o-ma-na ka-ko-u i-i a i-i a.
 i-i a, Ho-o-ma-na ka-ko-u i-i a i-i a.

N° 66.

MAY KA LANI MAY

Tempo di marcia.

1. Ma-i ka la-ni ma-i, Ke A-li-i nu-i, Ka Mo-
 2. He A-ku-a i-o no; Ma ke-ka-hi a-no, He Ka-
 i o na mo-i, Ma-i ka la-ni ma-i, A no-ho i-a ma-a-ne-i, A ku-
 na-ka i-o no. Ha-na-u no, ma-ke no, A ma-ke i-a pi-o ka po. Ko ke
 a i-a, A-ku-a o-la, A-ku-a ma-na, Ka ho-pe me ka ma-a, Ma-u
 ka-na-ka La-we-ha-la-na Ho-lo-i-i-a Ma-lu-na o ke Ke-a, Ma ka
 no i-a, Pi-li i na wa Me na wa-hi a pa-u lo-a
 Ho-ti-a o ke a-lo-ha No-ho ma-i no ka Ho-o-la.

N° 67.

E KULOU KAKOU

Moderato.

SOPR.  E ku - lo - u ka - ko - u, Me ka ha - a - ha - a, I - mu -

ALTO  E ku - lo - u ka - ko - u, Me ka ha - a - ha - a, I - mu -

BASSO  E ku - lo - u ka - ko - u, Me ka ha - a - ha - a, I - mu -

 a o J - e - su, Ko ka - ko - u O - la, Ko ka - ko - u O - la.

 a o J - e - su, Ko ka - ko - u O - la, Ko ka - ko - u O - la.

SOLO.  1. A - i no i ka MA-NE Ka Po - e He - be - ra, Ma ka wa - o - na -
he - le, A ma - ke a - ku la. Ko ke ki - ri - ti - a - no He
a - i a - no e; He a - i o - la i - o Ko ka - ko - u ma - ne.

— 2 —
No ko ke ao nei
I haawia.
O Jesu ka ai
I wananaia,
Mai ka lani mai
I iho mai la;
Ina ai kekahi,
Ola mau ia.

— 3 —
Kona kino maoli
He ai io no;
Kona koko maoli
He inu io no.
Ina lawe kakou
O ke ola ia;
Ka lawe ole aku,
O ka make ia.

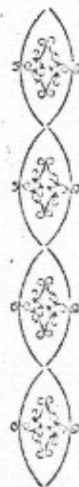

— 4 —
O ka mea e ai
I keia kino,
A e inu no hoi
I keia koko,
E ola mau ia
Ma ka hemolele,
A e hoa'iaia,
I ka la mahope.

— 5 —
O ka mea e ai
I keia kino,
A e inu no hoi
I keia koko,
Ke noho pu nei no
Ka Haku me ia,
Ke nohopu nei no
Me ka Haku ia.

GIAIG NG

Moderato.

SOPR. 1

1. O - i - a - i - o no O - i - a - i - o no Ko-

ALTO

2. O - i - a - i - o no O - i - a - i - o no Ko-

BASSO

u ki - no ma - o - li, A - i - a ma - la - lo A - i - a

u ki - no ma - o - li, A - i - a ma - la - lo A - i - a

ma - la - lo O i - a u - hi ne - i. i ko - u a - lo - ha.

ma - la - lo O i - a u - hi ne - i. i ko - u a - lo - ha.

E J - e - su, i ko - u a - lo - ha, o -

no ka - u ka - u - wa, O - lu - o - lu, o - lu - o - lu no ka - u

no ka - u ka - u - wa, O - lu - o - lu, o - lu - o - lu no ka - u

lu - o - lu no ka - u ka - u - wa,

o no Ko-
o no Ko-
i - a
i - a
lo - ha.
lo - ha.
o - ha, o -

ka-u-wa, O - lu-o - lu, o - lu-o - lu no ka-u ka - u-wa, no ka-u ka - u - wa.
ka-u-wa, O - lu-o - lu, o - lu-o - lu no ka-u ka - u-wa, no ka-u ka - u - wa.

- 3 —
- He nawaliwali,
Hewa kuu naau;
Ou hele mai,
I ola iho au.
- 4 —
- He ai io no
Kou kino maoli;
A o kou koko
He mea inu hoi.
- 5 —
- Ooe no hoi
Ka i olelo mai;
Aole e hiki
Ke wahahee mai.
- 6 —
- E kuu Haku e,
Nou kuu naau,
Me kuu uhane,
Me na mea a pau.
- 7 —
- Pono ole au
Ke hele iou ia;
E kuu Jesu,
Nou no kuu ola.
- 8 —
- Ooe no hoi
Ke Kahu maikai;
Nau e hanai
I ka poe herebi.
- 9 —
- Ma ka lawe ana,
Ua lawe like no
Ke kanaka hewa
Me ke kanaka pono.
- 10 —
- Ua komo io
Iloko o laua,
Ko Jesu kino,
Me ke Akua ana.
- 11 —
- O ke kuleana
He okoa no ia:
Make mau kela,
Ola mau keia.

N. 69.

POMAIKAI AU

Allegro moderato.

Sopr. 1. Po - ma - i - ka - i a - u, No - ho pu a - na no, O
Alto 2. He o - pa - la, he le - hu, He me - a o - le no, I -
Basso

J - e - su me a - u, Hu - i, pi - li pu no. Ku - mu o ku - u
 mu - a o - u a - u, Ha - la - wa - i pu no, Ku - mu o ku - u
 o - la, E ku - u J - e - su, No - u ku - u a -
 o - la, E ku - u J - e - su, No - u ku - u a -
 lo - ha Me ku - u na - a - u, Me ku - u na - a - u.
 lo - ha Me ku - u na - a - u, Me ku - u na - a - u.

— 3 —

Na ke aloha wale
 I kau kauwa,
 I hui ai oe,
 Ka Haku, me ia.

— 4 —

O na pono a pau,
 Ke ola, ka nani,
 Loa'a no ia'u
 Me oe, ke'Lii.

N° 70.

HE OLELO CIAIC

Moderato.

Sopra. 1. He o - le - lo o - i - a - i - o A - i - a ma ke - i - a Ho
 Ten. 2. Ha - u - mi - a ku - u na - a - u, Nu - i lo - a ku - u la - we
 Basso

ti - a, Ko - u ki - no me ko - u ko - ko, Me ko - u A - ku - a a - na.
ka - la; Pe - he - a e ku a - ku a - u I - mu - a o ko - u ma - ka?

pp. E J - e - su, ku - u A - ku - a, Ma ke a - no o ka - u o - le - lo,
E J - e - su, ku - u A - ku - a, Ma ke a - no o ka - u o - le - lo,

E - i a no ka - u ka - u - wa, I - mu - a o ko - u a - - lo.
E - i a no ka - u ka - u - wa, I - mu - a o ko - u a - - lo.

— 3 —

E nana oluolu mai,
E ka Haku, i kau kauwa;
Kana hewa e kala mai
Iloko o ke aloha.

— 4 —

Pomaikai loa au;
I kou aloha, e hemo no
Kuu mau hewa a pau,
Iloko o kou koko.

— 5 —

Loaa mai no ia'u,
Iloko o kuu komunio,
Ka ai o kuu naau,
Me kuu maona io.

— 6 —

He ole na mea a pau,
Ooe no kuu makemake,
Ke 'Lii o kuu naau,
Ke ola o na uhane.

— 7 —

Ke ake nui nei au
Ia oe, e kuu aloha;
Ilihia kuu naau,
Wewela me he ahi la.

— 8 —

Ke hele aku nei au
Ia oe, e kuu Akua;
Olioli kuu naau
Ke hele i ka Makua.

NALOWAEE OE

You are hidden from my eyes

SOPR.

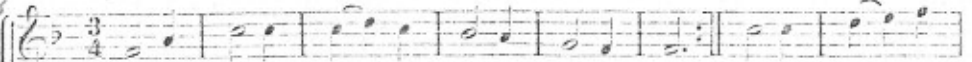

1. { Na-lo - wa-le o - e i ku - 'u ma - ka, Kemo - e no
O - o - e no na - e ku - u A - ku - a,

ALTO

2. { Ka ho - o - pa, ka i - ke, ka ho - a - o, I ko po - no
O - le lo - a i - a; ma ka lo - he no,

TEN.

3. { Ma ke ke - a, na - lo ko ke A - ku - a, A - e wa - le
Ke na - lo pu ne - i ko - ke ka - na - ka.

BASSO

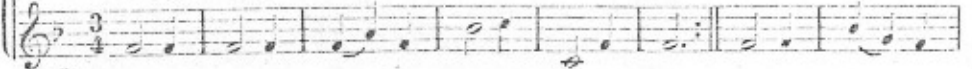

CROSS

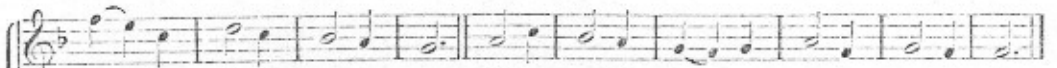

a - u i - mu - a o - u, E ku - u A - ku - a, e ku - u Ha - ku.

a - i, a ko po - no no Ka ma - na - o a - na, pa - u - le - le no.

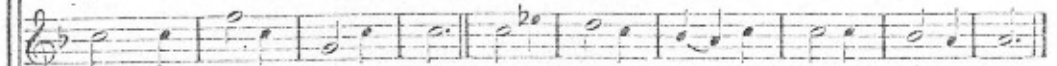

a - ku ku - u ma - na - o; Me ka po - wa mi - hi, mi - hi i - o no.

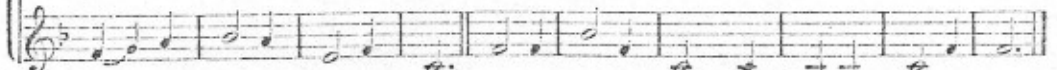

-- 4 --

Ike ole kahi o kou eha;
Ooe no nae kuu Akua.
Kanalua ole kuu manao;
He manaolana, he aloha no.

Thoma

-- 5 --

Ko ka Haku make hoomanao
Pane ola, pane hoola io,
E lilo no oe i ola no'u,
A ono mau no oe ia'u.

-- 6 --

Hookahi kulu o kou koko
Loaa ke ola i ko ke ao.
E maemae no, iloko ou,
Kuu puuwai, e kuu Haku.

-- 7 --

Hunaia oe, e kuu Haku:
Ahea la hoi e ike aku,
Kuu mau maka i kou nani
I loaa kuu pomaikai?

ve 1, 2, 3, 4

N° 72.

E ALOHA LIKE

1. E a - lo-ha li-ke Ka - ko-u a pa - u, I ka Me - a ki - e -
 2. Na - na e ma - la-ma Ko ka-ko-u o - la, E a - lo-ha-i - a
 3. Na - na e ma - ka-na I ke ga-ra-ti - a, E ku - pa - a na ka -

ki-e, I ka Ha-ku ma - - u. Na-na no i ha - na Na me-a a
 i - a E na me-a o - - la. Na-na i ho - o - la I ko ka ho -
 na-ka Ma ko - na a - lo - - ha. O - i - a ke' Li - i Na - ni ma - u

pa - u: E a - lo-ha i - a i - a Ka - ko - u a pa - - u.
 nu - a, E a - lo-ha i - a i - a E ka po-e he - - wa.
 lo - a, Me i - a ma ko-na na-ni Ka po - e a - lo - - ha.

N° 73.

O JESU KUU MAKOA

Marcia.

Sopr. 1. Lu - li ko ka ho-nu-a ne - i, Lu - li a na-lo-wa-le
 ALTO 2. I - lo-ko o ke-i - a a - o, Li - lo na me - a a pa -
 BASSO

no. Ku - u ko - ho e ko - ho ne - i E ma - u lo - a a - ku no.
 u : E pa - a na - e a ma - u no Ke a - lo - ha o ka Ha - ku.

— 3 —

Mae wale, pono ole no
 Na mea i hanaia.
 Hookahi no mea pono,
 Ka mea nana i hana.

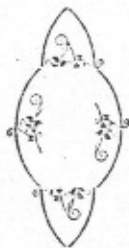

— 4 —

O ka nani, ka hanohano,
 Ka lealea, ke dala,
 Me he mea ole ia no
 Imua o ke Akua.

— 5 —

Aole no e imi hou
 I ka ino o ka hewa ;
 Imi au, a imi mau
 I ka pono o ke ola.

O J - e - su ku - u Ma - ku - a, O - wa - u ka - na ke - i - ki : O J -
 O J - e - su ku - u Ma - ku - a, O - wa - u ka - na ke - i - ki : O J -

e - su ku - u a - lo - ha A me ku - - u o - li - o - li.
 e - su ku - u a - lo - ha A me kū - - u o - li - o - li.

N^o 71.

E KA MOI O LUNA

E ka Mo-i o-lu-na Ko ma-ko-u Ma-ku-a!
E hi-ki i o-u la, Ko ma-ko-u ka-he-a.

E ho-o-na-ni-i-a E na me-a a pa-u Ko-u i-no-

a ma-na A-no a ma-u a-ku.

— 2 —

Nou ke aupuni
Maluna o makou,
E laha me ka nani
Ma na wahi a pau.
Malama ko ka lani
I kou kanawai:
Pela makou nei
E hana mau ai.

— 3 —

I ai no makou,
Ka berena o ka la;
O oe no ka Haku,
Ko makou Makua,
I hoolaulea,
No na mea a pau,
O ko makou hewa,
E pau, e ka Haku.

— 4 —

He nui ka pino,
Ka hoowalewale.
I garatia io,
O pilikia ae.
Nui na mea kue.
O oe no ka malu,
O oe ka pakele
A i ke ola mau.

N° 75.

KE MANACIG AO

SOPR. 1. KE MANA - O - I - O a - u I - a o - e, e ka Ha - ku.

ALTO 2. KE MANA - O - LA - NA a - u I - a o - e, e ka Ha - ku,

TENORA 3. KE A - LO - HA i - o a - u I - a o - e, e ka Ha - ku,

BASSO

A i ke a - o pa - a - 'na O ko - u E - ka - le - si - a.

A i ko - u ga - ra - ti - a I lo - a - a ka la - ni la.

No - ú no ku - u na - a - u Ku - u a - lo - ha a pa - u.

N° 76.

I MERE BANAKIGA

Dolce.

I me - le la - na - ki - la, Me - le ho - o - na - ni: Ko

ka - ko - u A - ku - a, U - a hi - ki ma - i. E ku - lo - u ko

lu-na, Ku - lo - u ko la - lo I - mu - a o ke a - lo O

ka Ha - ku ma - na, I - mu - a o ke a - lo O ka Ha - ku ma - na.

— 2 —

Mai ka lani mai
 Ko kakou Ola ;
 Ko kakou mohai
 He Akua ia.
 Lanakila kakou
 I kona aloha ;
 E pale ka makau,
 Loaa ke ola.

— 3 —

Ua ko ka Hapai
 Me ka Uku aku,
 Ka Hoomaikai
 Me ka Noi aku ;
 Ko pono loa hoi,
 Ko ia Jesu,
 Ka Mea e ola'i
 Kakou a pau.

N° 77.

I MEHEE BANAKILIA (2)

SOPR. *p* 1. I me-le la - na - ki - la, Me - le ho-o - na - ni : Ko *mf*

TENORA 2. Ma - i ka la - ni ma - i Ko ka - ko - u O - la ; Ko

BASSO 3. U - a ko ka Ha - pa - i Me ka U - ku a - ku, Ka

ka - ko - u A - ku - a, U - a hi - ki ma - i. E ku - lo - u ko lu - na. Ku - *mf*

ka - ko - u mo - ha - i He A - ku - a i - a. La - na - ki - la ka - ko - u I

Ho - o - ma - i - ka - i Me ka Noi a - ku ; Ko po - no lo - a ho - i, Ko

ku,
 u,
 ku,
 a.
 ia.
 u.

ko

lo-u ko la - lo I - mu-a o ke a - lo O ka Ha-ku ma - na.
 ko- na a - lo - ha ; E pa-le ka ma - ka - u, Lo - a - a ke o - la.
 i - a J - e - su, Ka Me-a e o - la - 'i Ka - ko-u a pa - u.

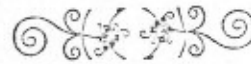

HE MAU HIMENI NO MARIA HEMOLELE

N° 78.

MA KE OWAWA

Moderato.

1. Ma ke o-wa-wa u - li - u - li Mo - ha-la - 'e he Li - li -
 2. A - i - a - i no ka li - li - a E ka - hi - ko i na ku -

a, Ka o - li - o - li o ke' Li - i I ka na - ni, i ke a - la.
 la: O - i lo-a ma na o - wa-wa Ka li - li - a po-o - ke - la.

O Ma - ri - a ka Li - li - a, Ka na - ni

o na o - - wa - wa, O Ma - - ri - a ka

Li - li - a : Ka na - ni o na o - - wa - wa.

— 3 —

I na lilia makamae
Makemake ke alii,
I ka Lilia kina ole
Pakela kona iini.

— 4 —

Aala no na pua rose
Ma na mala, ke moani,
Oi ka pua mae ole
Ka puni o ke Alii.

— 5 —

Maikai na Virigine
Na ukali o ka Haku ;
He pua nani lua ole
Iwaena o lakou.

— 6 —

E pule oe no makou,
E ka Virigine nani,
Me he ture la i ka Haku
Kou pule, ke hoani.

— 7 —

O ka maemae ko puni,
E Maria Virigine,
Kau ia i ko Keiki
E noi no kau poe.

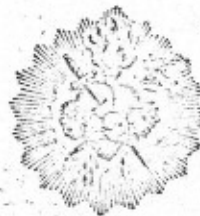

O MARIA KO KAKOU MAKUA

Legato.

1. O Ma-ri - a ko ka - ko-u ma - ku - a, He ma-ku - a lo - ko -
Ka ma-ku - a o ke a-lo-ha i - a, O ke ku - mu o ka

ma - i - ka - i ; } Ka ma-ku - a - hi - ne A - lo - ha, }
o - li - o - li. } Lo - a - a me o - e - - - - Ke o - la.

— 2 —

E ike no kakou ia ia,
Oluolu ka hoomanao,
E ike no i ka la lanakila,
Ike maka no, a noho pu no.

— 3 —

He makua aloha loa ia,
Aloha no ma na wa a pau ;
Minamina ke ike ole ia,
Minamina, eha ka naau.

— 4 —

Ke hapai pinepine makou,
Maanei, i kona inoa,
Ma ka waha no, a me ke kakau ;
Ko makou oluolu ia.

— 5 —

Kona maka i pena pono ia
Maikai no ke nana aku ;
Nani ae no ke manaoia ;
A ma ke ano, nani loa'ku.

— 6 —

Maanei no ka Makuahine,
Ke hoanoia e kakou ;
Ole nae e hiki ke ike ;
Ahea la hoi e nana'ku ?

— 7 —

Aloha no, aloha wale hoi !
Utuhua i ke kaawale.
Ahea la e ike maka ai,
Ia oe, ka Makuahine ?

N° 80.

HOKU O KE KAI

SOPRA. Ho-ku o ke ka - i A-lo - hawa-le o - e; Pu-ka o ka la -

BASSO.

ni, Ma-ku - a-Vi-ri-gi - ne, A-lo-ha, a-lo - ha, A-lo - hawa-le o - e.

BASSO.

1. I ke a - lo - ha 'na O ko lu - na e - le -

le, Ho - o - ma - lu - i - a Ma - ko - u i - a o - e.

- 3 -

Make ia Ewa,
Ola hou me oe;
Hoohe moia
• Makou, a pakele.

- 4 -

E oluolu no
Ko keiki aloha
A holo mau no
Ko pule ia ia.

- 5 -

E ka Virigine,
E noi i ka Haku
I ka maemae
No makou a pau.

- 6 -

Noi i ka malu
O kona garatia,
I ike makou
Ia ia maluna.

- 7 -

O ka hoonani,
I ka Makua mana,
I kana Keiki
Me ka Uhane laa.

N° 81.

E KA MAKOUAINE

Moderato. ♩

CANTO 1 E ka Ma - ku - a - hi - ne O ka Ho - o - la - pa - na -

CANTO 2 E ka Ma - ku - a - hi - ne O ka Ho - o - la - pa - na -

BASSO

i. Ka pu - ka ko - mo na - ni o - e O ka o - li - o - li.

p *Gracioso.*

1. Ma - ku - a he - mo - le - le, Ka ho - ku o ka mo - a - na, E ku - hi - ku - hi ma - i o - e I ke a - wa o ke o - la. E ka 25

— 2 —

Virigine-Makua,
Iua poino makou,
Me oe ko makou ola,
Ka makua oluolu.

— 3 —

Kupanaha ka hana!
Mana ka Manawakolu!
Hanau oe i ka mea
Nana oe i hanau.

— 4 —

Makua io oe,
Hapai no, hanau no,
A pue ole ia nae,
A noho virigine no.

— 5 —

Mai ka lani mai,
E aloha mai oe
I kou poe maanei,
I loa ka pakele.

N. 82

E KA MOI - O KA BANI

Allegro.

SOPR. 1. E ka mo-i O ka la - - ni, Mo-i wa-hi - ne Ho-o- A-lo - ha o - e.

ALTO

TEN. 2. E ka pu-ka O ke o - - la, Ha-ku - wa-hi - ne Na a - O ko - u po - e.

BASSO

lo-he I ka pu-le O ke ka-na-ka I lu-hi i ka he-wa.
ne-la, Na ka-na-ka, E Ma-ri-a e, A-lo-ha wa-le o-e.

— 3 —

— 4 —

— 5 —

E ka lala,
E ka pua,
Maemae no,
Hemolele no,
Kou maku,
E Maria ;
Aloha oe,
Ka lala o Jesu.

Kaulana,
Lanakila
Kou inoa,
E ka makua ;
Oluolu
Kou malu ;
I kou pule,
Loaa ka pakele.

Olioli
Ma ka lani,
Hoonani no
A hapai no
Na anela,
Na saneta
Ia Maria
Ko Jesu makua.

N° 83.

MAKUAHINE — O KOU ABIE

Allegro Moderato.

SOPR.
1. Ma-ku-a - hi-ne O ku-u A-li - i. A-lo-ha o-e, Me

TEN.
2. E ho-o - lo-he, E ku-u Ma-ku - a, I ku-u me-le, I

BASSO

ka-u Ke-i - ki; O - i - a ke A - li - i, Ke 'Li - i o na
ku-u ka-he - a, Ke no - i a - ku - a - u I pu - u - wa - i

'li - i, I - ā i - a ka ma-na, ka na - ni.
 ho - u, I - a o - e, E ku - u ma - ku - a.

— 3 —

Paumaele — Inoino loa
 Kuu uhane, — I ka hana hewa.
 Ke ini nei au
 I puuwai hou
 Iloko ou, e kuu Makua.

— 4 —

E pule oe — I kau keiki,
 I maemae — Kuu puuwai,
 I ku paa loa no
 Iloko o ka pono
 A hiki kuu wa e make ai.

— 5 —

A make au, — E kuu Makua,
 E pii au — Me oe iluna ;
 A pakele no au
 I ka poino mau
 Ia oe, e kuu Makua

N° 81.

NANI KE ARCHIROHI

Andante.

SOPR. 1. Na - ni ke a - lo - hi - lo - hi O ka la ma ke a - o - u -
 ALTO 2. Ma - i - ka - i me ka na - ni Na ho - ku o ke a - o - u -
 TEN. 3. I - wa - e - na o na ho - ku A - i - a - i no ka ma - hi -
 BASSO

li: O - i lo - a ma ka la - ni Ko Ma - ri - a na - ni: He

na; O - i lo - a ma ka la - ni Ko Ma - ri - a na - ni: A -

ma - ku - a - hi - ne i - a O ka La o ka po - lo - le - i.

i - a ho - i ka ho - ku I lo - a - o ke a - wa ma - u.

o - le no o - na lu - a I - wa - e - na o na sa - ne - ta.

— 3 —

Iwaena o na hoku,
 Aiai no ka mahina,
 Oi loa ma ka lani
 Ko Maria nani :
 Aole no ona lua
 Iwaena o na Saneta.

— 4 —

Lilelile na Anela,
 Hulali no na Kerubina :
 Oi loa ma ka lani,
 Ko Maria nani :
 Aole no ona lua,
 Iwaena o na Anela.

— 5 —

Papa mua ke Akua,
 Papa alua o Maria ;
 Emi iho na Anela,
 A me na Saneta.
 Ake no au e hui,
 Me ia anaina nani.

N^o 85.

CEUCOU — KOI MAEU

Andante.

1. O - lu - o - lu Ko - u ma - lu, E ku - u Ma - ku - a - hi - - ne;

2. Vi - ri - gi - ue He - mo - le - le, Ka ma - ku - a o J - e - - su,

La-na-ki - la Ke ka-na - ka I ma - la - ma i - a o - e. o - e.
 E Ma-ri - a, E a - lo - ha I - a ma - ko - u a pa - u. pa - u.

— 3 —

Hoo hua — I ka hua
 O ka maemaio;
 Hoopaa — Ke aloha
 I kuu manaio.

— 4 —

E ka hoku — Oluolu
 O ko makou moana,
 I makani — Maikai
 I holo pono ka waa.

— 5 —

Pio ole — Kou poe
 I ka moonihoawa,
 E malama — O loaa
 Kuu make ma ka hewa.

— 6 —

Ina pii — Ka himeni
 O makou ma ka lani
 E malama — I ke ola
 O kau poe keiki.

— 7 —

Ka inoa — O Maria
 He oluolu no ia.
 Ma ka lani. — I ka nani
 E himeni mau ia.

No 56.

E ALOHA OE

(SALVE REGINA)

Andante articolato.

SOPR. 1. E a - lo - ha o - e, e ke 'Li - i - wa - hi - ne, Ka
 ALTO 2. No - ho ma - li - hi - ni, ma - ko - u ma - a - ne - i, Na
 TENOR 3. No ke ka - u - ma - ha i ke a - o i ka po, O
 BASSO 4. E ka Vi - ri - gi - ne a - lo - ha, o - lu - o - lu, A

Ma - ku - a - hi - ne o ku - u a - lo - ha ; O
 hu - a po - i - no a ke ku - mu he - wa ; Na -
 ke ka - ni - u - hu, ka ma - ko - u ha - na ; O
 hi - ki ka ho - pe o ka ha - nu a - na, E

ke o - la i - o, a - i - a no me o - e, Me ka o - lu - o -
 na i - ho o - e I ko ma - ko - u lu - hi, E ha - li - u ma -
 o - e wa - le no ko ma - ko - u u - wa - o I - mu - a o ka -
 ho - i - ke ma - i o - e i - a ma - ko - u I ka - u Ke - i -

ff CORO.

lu, me ka ho - o - la - na. Ma - ri - a la - na - ki - la, Ma - ku -
 i i ko - u a - lo - ha.
ff CORO.
 u Ke - i - ki a - lo - ha. Ma - ri - a la - na - ki - la, Ma - ku -
 ki, ko ma - ko - u O - la.

a - hi - ne a - lo - ha, Pu - le i - a J - e - su, Pu - le no ma - ko -

a - hi - ne a - lo - ha, Pu - le i - a J - e - su, Pu - le no ma - ko -

pp u, *rf* Pu - le no ma - ko - u, *pp* Pu - le no ma - ko - u.

pp u, *rf* Pu - le no ma - ko - u, *pp* Pu - le no ma - ko - u.

• 87.

E MARIA MEMORIE

Andantino. Legato.

1. E Ma - ri - a he - mo - le - le, Ma ke a - lo o J - e -

su, O - lu - o - lu ko - u pu - le: Pu - le o - e no ma - ko - u.

A - o - le i lo - he - i - a, U - a ha - a - le - le - i - a Ke ka - na - ka e ka - he -

a I - a o - e, e Ma - ri - a, E Ma - ri - a, e Ma - ri - a.

E Ma - ri - a, e Ma - ri - a, e Ma - ri - a.

— 2 —

E Maria hemolele,
E pale i ka enemi:
E hoopakele oe
I kau poe keiki.

— 3 —

I ka hora o ka make,
Pule oe no makou,
I loa ka pakele,
Ka malu, ke ola mau.

N. 55.

E PULE OE

(LITANI)

Andantino.

E pu-le o-e, E Ma-ri-a, no ma-ko-u; Ka pu-ka

E pu-le o-e, E Ma-ri-a, no ma-ko-u; Ka pu-ka

o-e O ke o-la ma-u, O ke o-la ma-u.

o-e O ke o-la ma-u, O ke o-la ma-u.

Gracioso.

1. Ma-i ki-no-hi ma-i, Ko-u ko-ho-i-a-'na E ke A-

ku-a Ko-lu-ka-hi, A pi-ha i ke ga-ra-ti-a.

— 2 —

Nani ke kaulana
O kou maemae!
Like pu me ke alaula,
Like pu me ka pua rose.

— 3 —

He mana kou pule
Imua o Jesu,
E ka Makua-Virigine,
E pule oe no makou.

— 4 —

Maria Hemolele,
Ko Jesu Makua,
Makuahine-Virigine,
Me oe ko makou ola.

— 7 —

Pili mau me oe
Ka pono o ka hana,
Pili mau ka hemolele,
Ka mana a me ke aloha.

— 10 —

Ko luna puka komo,
Hoku alohilohi,
Noho o ka naauao,
Ke kumu o ka olioli.

— 13 —

Ka poe Apotolo,
Me na Ewanelita,
Hapai no, a mahalo no
I kou noho moi ana.

— 5 —

Ko ke ola makua,
Noloko mai ou,
Ke kumu o ke garatia ;
E pule oe no makou.

— 8 —

O ka ipu uhane
Nani ka maikai,
O ke aniani ano e
A ola o ka pololei.

— 11 —

Ke ola, ka balama
O ke kanaka mai,
Ka oluolu, ke kokua,
Ka maha o ka poe luhi.

— 14 —

O ko na lunahai,
O ko na maratire,
O ko na virigine hoi
Oe no ke 'Liiwahine.

— 6 —

Makua maemae
I pue ole ia,
Mahalo mau ia oe
Ka lani a me ka honua.

— 9 —

Ka rose pohihihi,
Ka hale o Davide,
Ka pahu o ke kuikahi,
Ka pua o ka maemae.

— 12 —

Moiwahine nani
O ka poe anela,
O ka poe makua 'lii,
A me na luna haimua.

— 15 —

Ke noho nei oe,
Malalo o Jesu,
Maluna o ko luna poe,
Ka poe saneta a pau.

O KE ALOHA NUI

(AVE MARIA)

Allegretto.

Sopr. 1. O ke a - lo - ha nu - i No-u, e Ma-ri - a.

Ten. Ka me-a i pi - ha - 'i I ke ga - ra - ti - a. No-ho pu

ka Ha - ku me o - e, A, i ko - na a - lo - ha ma - u, I

wa-e - na o - na wa - hi-ne. O-o-e no ka pa-ke - u.

— 2 —

Ka hua o ko opu,
 Ua nani ia,
 Waiwai makou,
 I ka piha ona ;
 O ka puuhonua ia,
 A me ka Hoolapanai,
 Me ia ko makou ola,
 A me ka pomaikai.

— 3 —

E ka Wahine nani,
 Hanau Akua,
 Nana aloha mai,
 Kou mau maka ;
 E pule i kau Keiki,
 No makou ka poe hewa,
 Keia wa e noho nei
 A i ka wa hope loa.

Coro.

SOPR. U-a li - lo o - e, Ma - ri - a, I ma - lu, i ko - ku - a,
 TEN. U-a li - lo o - e, Ma - ri - a, I ma - lu, i ko - ku - a,
 BASSO U-a li - lo o - e, Ma - ri - a, I ma - lu, i ko - ku - a,

A i ki-a-i ma - u No ma-ko - u, A i ki-a-i ma - u No ma-ko - u.
 A i ki-a-i ma - u No ma-ko - u, A i ki-a-i ma - u No ma-ko - u.
 A i ki-a-i ma - u No ma-ko - u, A i ki-a-i ma - u No ma-ko - u.

N° 90.

E HOLO KAKOU A PAU

Tempo di marcia.

1. E ho - lo ka - ko - u a pa - u I ka ma - lu o Ma - ri -
 a, I lo - a - a ke o - la ma - u I - lo - ko o ke A - ku - a.

— 2 —

O ka makuahine ia
O ka mea e ola'i;
He makua aloha ia
Me ka lokomaikai.

— 3 —

E hapai like kakou
I kona inoa nani;
Hui pu na leo a pau
Iloko o ka himeni:

— 4 —

Na keiki me na makua,
Na kane me na wahine,
E hapai me ke aloha
I ke Aliwahine.

— 5 —

Ko ka honua, ko ka laui
Aliwahine ia;
O ke Akua hookahi
Ka mea maluna ona.

— 6 —

Nani kona pomaikai,
Nani kona hemolele;
Imua o kana Keiki
Ua mana kona pule.

SOPR. O Ma - ri - a ko ka - ko - u ma - ku - a, He ma - ku - a lo - ko -

ALTO

TEN. O Ma - ri - a ko ka - ko - u ma - ku - a, He ma - ku - a lo - ko -

BASSO

ma - i - ka - i; Ka ma - ku - a o ke a - lo - ha i - a,

ma - i - ka - i; Ka ma - ku - a o ke a - lo - ha i - a,

O ke ku - mu o ka o - li - o - li; Ka ma - ku - a o ke

O ke ku - mu o ka o - li - o - li; Ka ma - ku - a o ke

a - lo - ha i - a, O ke ku - mu o ka o - li - o - li.

a - lo - ha i - a, O ke ku - mu o ka o - li - o - li.

N° 91.

E PULLE OE

(MEMORARE)

Andantino.

Sopr. E pu - le o - e, i - a J - e - su No ma - ko -

Ten. E pu - le o - e, i - a J - e - su No ma - ko -

Basso

u, e Ma - ri - a; Ma - u no ko - u o - lu - o - lu, Ma -

u, e Ma - ri - a; Ma - u no ko - u o - lu - o - lu, Ma -

u no ke - u a - lo - ha, Ma - u no ko - u a - lo - ha.

u no ko - u a - lo - ha, Ma - u no ko - u a - lo - ha.

Con anima.

1. Ma na wa a pa - u, ma - i - ki - no - hi ma - i, U - a
 li - lo o - e i pu - u - ho - nu - a; I - lo - ko o ko -
 u ko - ku - a a - na ma - i, La - na ka ma - na - o o
 ka po - e he - wa, o ka po - e he - wa.

— 2 —

He aloha kou i na mea a pau,
 I ka poe pono, i ka poe hewa;
 He mau keiki o lakou a pau
 O kou naau, o kou aloha.

— 3 —

O ka poe pono, pono aku lakou
 I kou kokua, i kou malama;
 O ka poe hewa, ola hou lakou
 I ka loa'a na o ke garatia.

— 4 —

Pomaikai no kau poe keiki
 Hoko o kou hoomalua ana;
 Ko ole ka hana a ka poe euemi
 Ku lauakila no kau hanauna.

— 5 —

E ka Virigine, e hoolohe oe
 Me ka oluolu a me ke aloha,
 I ka noi ana o ko makou pule,
 I kalaia'i ko makou hewa.

N^o 92.

LE PUER; OIE LE MARIA

Coro. Allegro brillante non troppo.

E pu-le o-e, e Ma - ri-a, I ka - u Ke - i - ki, I
 ku ma - ko - u, a ku pa - a Ma ka po - lo - le - i, Ma ka po - lo - le - i.

HOPE.

Duo.

1. U - a i - ke o - e, ma - i ka la - ni ma - i, I ke ku - hi - he -
 wa o ka le - hu - le - hu; I - mi no la - ko - u i ka po - ma - i -
 ka - i; A - o - le lo - a - a, ho - ka wa - le a - ku. *D.C.*

— 2 —

No ka imi ole ma kahi o ka pono -
 No ke kuhihewa, no ka ike ole.
 E mau anei ko lakou poino
 I ka lanakila o ka wahahee?

— 3 —

E make anei ka poe Hawaii
 I ka hua ino o ke kuhihewa;
 Ola no lakou ke oluolu mai
 Na maka o kau Keiki aloha.

— 4 —

E hoopii no i kona puuwai
 I loa mai kona garatia,
 A komo lakou ma kona aupuni
 Kahi o ka pono, kahi o ke ola.

N° 93.

E HIMENE NO KA WAHA

Allegro moderato.

Sopr. 3 1. E hi - me - ni no Ka wa - ha, Ka le - o, Ka le - o
 Ten. 3
 Basso 3
 (PILA)

CORO

I - a Ma - ri - a. O - lu - o - lu no Ma ko - u Ke

(LEO)

no - ho, Ke no - ho Ma ko - na ma - lu, Ma ko - na ma - lu.

— 2 —

E himeni no — Ko luna,
Ko lalo, — I ka Makua.

— 3 —

Pakia no — E ia
Ke poo — O ka nahesa.

— 4 —

E lanakila — Jesu,
Ka hua — O kona opu.

— 5 —

Ma kona poli — Wewela
Ke ahi — O ke aloha.

— 6 —

He lealea — Ke noho
Imua — O kona alo.

— 7 —

Ke makemake — E nana,
E ike — I kona maka.

— 8 —

Ke makemake -- E lono,
E lohe — I kona leo.

— 9 —

Ono io no, — Mauu
Ka puu — Ke moni iho.

— 10 —

Loaa wale — Ke ola,
Me oe, — E ka Makua.

N° 91.

E HIMENI, E ALOHA

Andante.

SOPR. 1. E hi - me ni, e a - lo - ha. A - lo - ha i - a Ma - ri - a

ALTO 2. O ka E - wa ho - u i - a I ho - i - ke mu - a i - a.

BASSO

Ka-ko-u i ke - i - a la; Ka-ko-u i ke - i - a la.
 I - lo - ko o na wa - na - na, I - lo - ko o na wa - na - na.

— 3 —

Ka manaolana ia
 O na lahuikanaka
 Ma na wa a pau loa.

— 4 —

Ko kakou halelana,
 Ka moku me ka waapa,
 Ka makani me ke awa.

— 5 —

Ka puuhonua ia
 No ka wa popilikia,
 A me ka palekaua.

— 6 —

Ko ka lani haka ia,
 Kahi i iho mai la
 Ke Akua o ka malu.

— 7 —

O ka waa naku ia,
 Kahi i hahaoia
 O ka Moise Akua.

— 8 —

Ka puu laau ia
 A Moise i ike la
 Ma ka mauna Horeba.

— 9 —

O ka wahine no ia
 E kuolokani ana
 I ko ke Akua mana.

— 10 —

O ka huluhulu ia
 I hoomauiia
 E ka hau o ka lani.

— 11 —

O ka laau no ia
 I loa'i ke ola
 Mai kinohi mai la.

— 12 —

O ke kahakai ia
 Kahi e nee ana la
 Ko kakou kaumaha.

— 13 —

Ke kia me ka honua,
 Ka hale pakui paa,
 Ke kulanakauhale.

— 14 —

He pa ikaika ia,
 A ke Akua i hana,
 A wawahi ole ia.

— 15 —

Maikai kona maka
 Mamua o Abisaga,
 Ka wahine o Sunama.

— 16 —

Ka Makua-Virigine,
 Ike ole i ke kane,
 E hapai ana nae.

— 17 —

Oia no ka oliwa,
 Oia no ka lilia
 O ka noho maemae.

— 18 —

He ipu auro ia,
 Ko ke aloha akua
 Waihana waiwai.

— 19 —

Ka mahinaai ia
 I puniia i ka pa,
 Ka puka i paniia.

— 20 —

Ke kumuwaina ia,
 Ka huawaina ia,
 Palama, hua palama.

— 21 —

He laau rose ia,
 He aloa, he narada,
 He mira, he kinamona.

— 22 —

Punawai paa ia,
 Auwai garatia,
 Huna wai o ke ola.

— 23 —

Ka hau kakabiaka,
 Mea poni, mea ala,
 Waiu, meli, kalena.

— 24 —

Momi, hōku, la, mahina
 Ko ke ao alaula,
 Ko luna malamalama.

— 27 —

Aloha oe, Maria :
 Nani, kupaianaha
 Kou kohoia ana ! ...

— 30 —

Maemae, hemolele,
 Kina ole, hewa ole,
 Piha i ke garatia.

— 25 —

Ko ke' Lii halenoho,
 Ke keena hanohano,
 Ko na anela mahalo.

— 28 —

Ka hana oe, Maria,
 Kaulana, lanakila,
 A ke Akua i hana.

— 31 —

Mai ke kumu mai la,
 Pakele no i ka hewa
 Kou Hapaaia'na.

— 26 —

Ka nunu o ke aloha,
 Lei nani, lei gula,
 Ko ENEGADI kupera.

— 29 —

O ke kaikamahine
 A kau Keiki oe,
 Makua o ko Makua.

— 32 —

Pule oe no makou,
 Kiai, malama mau,
 I kau poe kauwa.

N° 95.

OMNI DIE

(UMI 1).

1. Ō Ma - ri - a ka ma - ku - a O ka - ko - u a pa -
 u ; E hi - me - ni o - li - o - li Ka le - o ka na - a - u.

— 2 —

E kahea ia ia,
 I pakele kakou,
 I ka ino o ko ka po
 A me ka make mau.

— 5 —

Ma na wa a pau loa
 E hoonaniia ;
 E alohaia ia,
 Kela la keia ia.

— 8 —

Hiki ole, mana ole
 Ko ka anela leo,
 Hiki ole ke i ae
 I kona mau pono.

— 3 —

Loaa na haawina
 O luna ia ia,
 Ia ia ke Akua
 Oluolu no ia.

— 6 —

E hapai, e i hoi,
 E kuu mau ike,
 I ka nui, i ka nani
 O kona hemolele.

— 9 —

Ke kanaka, ka anela
 Mea nui no ia ;
 Oi loa o MARIA,
 Nui aku no ia.

— 4 —

E i io, kuu leo,
 I kona mau pono ;
 Ka poino ua hemo,
 Pio ka diabelo.

— 7 —

Hiki ole, mana ole
 Ko ke kanaka leo,
 Hiki ole ke i ae
 I kona mau pono.

— 10 —

Ka mana o kuu pono,
 Me kuu noonoo ;
 Makehewa kuu hana
 Ke hana wale ia.

SOPR.
ALTO
BASSO

E ma - la - ma, e a - lo - ha, Ko ka ho - nu - a ne -

i, E hi - me - ni, e ha - pa - i I ko Ma - ri - a na - ni.
i, E ha - pa - i, I ko Ma - ri - a na - ni.

N° 96.

OMNI DIE

(UMI 2).

Moderato.

1. Ko - u o - la, e Ma - ri - a, Me he me - a a - la la.

U - a o - no ko - u le - o, Me he me - a me - li la.

- 2 -

Hiki ole ke himeni
Ma ke kupo no loa :
Pono nae ke i ae
Kakou ia ia.

- 3 -

Aoia kona ola
I ke ao Akua ;
Pio wale no ka poe
I kuae ia ia.

- 4 -

Paniia ia Ewa
Ka puka o ka lani ;
Weheia e Maui,
Komoia no hoi.

- 5 -

Ia Ewa ke kanaka
Ua ahewaia ;
Aka, ia Maria ia,
Ua aponoia.

- 6 -

Ke aloha nui ia,
Ke hoonaniia,
Ke aloha mau ia
Ka pono loa ia.

- 7 -

E malama ke kanaka
I ka kana keiki,
Ikea kona maka
I ka la olioli.

- 8 -

Ia ia kaena la
Na wahine a pau ;
O ka hana lanakila
O ka Manawakolu.

- 9 -

Hoolohe iho oe
I ko makou mele,
I ola'i, ma ka lani,
Makou ia oe.

- 10 -

Ko Jese lala oe,
Ko ka luli kokua
Ko ke ao nani io
Ko Jese makua.

CORO.

E ma - la - ma, e a - lo - ha Ko ka ho - nu - a ne - - i,
E hi - me - ni, e ha - pa - i I ko Ma - ri - a na - ni.

N° 97.

GMNI DIE

(UMI 3.)

1. Ko sa - ta - na ma - a - le - a Li - lo, i me - a
2. Ko ka ha - na ku - mu i - a I he - mo - le - le
o - le; Pu - ni o - le, pi - o o - le, Ma - ri - a he - mo - le - le.
lo - a, O ka ha - le pu - na - he - le O ke A - ku - a ma - na.

— 3 —

Ko Davide lala ia,
A ua kohoia
I makua no ka mea
Nana ia i hana.

— 4 —

Oha hou, rose hou,
Lilia maikai;
Oluolu ke nana'ku,
Olioli no hoi.

— 5 —

E hoike, hai ae
Ka hana, ka olelo,
Kuu kino, kuu leo,
I kona mau pono.

— 6 —

E ho mai i ka nui
O ka hoomanao,
I kukala nui ia
Ko nani, me ko pono.

— 7 —

Haunia kuu waha
Me kuu lehelehe;
Weliweli ke himeni;
E himeni no nae.

— 8 —

Hemo loa ke kanaka,
Ia oe, Maria,
Loaa no kona pono.
Nani kou aloha!

— 9 —

He makua no oia,
He Virigine nae,
He palama no oia
E mohala ana'e.

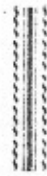

— 10 —

Kona pua, kona ala,
Mahalo nui ia;
O ke kumu o ke ola,
Oia kona hua.

E ma - la - ma, e a - lo - ha Ko ka - ho - nu - a ne - i, E hi -
me - ni, e ha - pa - i I ko Ma - ri - a na - ni.

N^o 98.

GMNI DIE

(UMI 4).

Allegro maestoso.

SOPR. 1. O Ma - ri - a no ka me - a I lo - a - a ma - i
TEN.
BASSO

la Ko ka la-ui o-li - o - li. Ka le - i o ke o - la.

- 2 -

Ua emi ka pouli
O ka hewa kahiko;
Ua puka hoi ka la
O ka oiui.

- 3 -

Ua nele no ka poe
Waiwai mamua;
Nele ole no ka hune
I keia manawa.

- 4 -

Hele ole kou poe
Ma ke ala kahiko;
Ae ole kou poe
I ko ka heretiko.

- 5 -

Ko ke ao hanohano
He lapuwale ia;
Ko ke kea lealea
O kuu pono ia.

- 6 -

Ke imi la i ko luna
Ka poe ikaika;
Ke mihi la ke kanaka
I loa ke ola.

- 7 -

Hanaia kuu ola
Iloko o Maria;
Laulea ke Akua
E like me mamua.

- 8 -

He makua nani ia,
Makua Virigine;
Ko ke 'Lii o ka nani
Makua punahele.

- 9 -

Maemae, hemolele
Ka uhane, ke kino
Maemae, hemolele,
Hewa ole loa no.

- 10 -

Ia oe, ko ka make
Pio no ka olelo;
Ko ka noho i ka hao
Lana no ka manao.

pp CORO.

E ma-la - ma, e a-lo - ha Ko ka ho-nu - a ne -

p i, E hi - me - ni, e ha - pa - i I ko Ma-ri - a na - ni.

ff

i, E hi-me-ni, e ha-pa-i I ko Ma-ri - a na - ni.

N° 99.

GMINI DIE

(UNITS).

1. O Ma - ri - a ke ko - ku - a O ke ki - ri - ti - a -
no ; Ma ka ma - lu o J - e - su Lo - a - a ku - u po - no.

— 2 —

Ke alii o ka nani
Kau keiki ia.
Lanakila mau ia
O kuu ola ia.

— 3 —

Oluolu ka naau
I pili ia oe ;
Weliweli, lubiluhi,
Ke noho kaawale.

— 4 —

Noi aku no makou
I ke ola, ka maha,
I pakele, ia oe,
Makou i ka cha.

— 5 —

Kaninhu ka naau
I kona mau eha ;
O ke ola no ka mea
I ake nui ia.

— 6 —

Huhu ole, hewa ole,
A lokomaikai ;
Maemae, hemolele
Ku ma ka pololei.

— 7 —

Aoia, lakoia
I ke ao akua,
Hopohopo, makau no,
Pono nae ke hana.

— 8 —

Noho pono, onoono
Ku paa, ku aloha,
Ahonui, akahai,
A me ka haahaa.

— 9 —

O lalau, noho mau
Ma ka oiaio ;
Puleia ke Akua,
Paleia ka ino.

— 10 —

O ka hoku oluolu
O ka moana ia ;
Hiki ole ke i ae
Kakou ia ia.

Andantino.

Sopr. E ma - la - ma, e a - lo - ha Ko ka ho - nu - a ne - i. E hi -
TEN. me - ni e ha - pa - i I ko Ma - ri - a na - ni.
BASS

OMNI DIE

(UMI U.)

Affetuoso.

SOPR.  1. E Ma - ri - a, e a - lo - ha, E pu - le no ma - ko -

ALTO 

 u; Ko ka he - wa ka - u - ma - ha E pa - le ma - u a - ku.

- 2 -

Hoolohe, Maria e,
I ko makou mele,
I ola'i ma ka lani,
Makou ia oe.

- 3 -

Noi aku no makou
I ke ola, ka maha,
I pakele, ia oe,
Makou i ka eha.

- 4 -

Pule oe i pakele
I ko ka po pafele,
O palemo kuu kino,
A me kuu uhane.

- 5 -

Ko ka hewa lealea
E pale mau ia;
Ka palaka ma ka hana
E ole loa ia.

- 6 -

Hana oe, i pakele
Kau poe keiki,
I ka ape, ka makee,
Ka puniwaiwai.

- 7 -

Hana oe, pule oe
O hina aku an,
I ka huhu i ke kumu
O na hewa a pau.

- 8 -

E malama ke Akua
I kuu puuwai,
O luia, e ka powa,
Ka hua zizania.

- 9 -

E aloha, e kokua,
E malama io no,
I ka poe hoolohe
I ko Jesu leo.

- 10 -

Virigine hemolele,
E olioli oe,
No ka mea, ua ola
Makou ia oe.

 E ma - la - ma, e a - lo - ha, E ka Ma - ku - a na -

 ni. E ki - a - i, na - na ma - i I ko po - e ke - i - ki.

KUHA MEA KUHA MEA

N° 101.

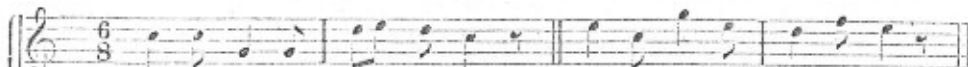
NA AKAHI EBUA

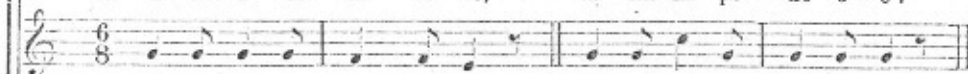
SOPR.  6/8
1. E ko I - se - ra - e - le, E na-na po - no o - e ;

ALTO  6/8

TEN.  6/8
2. He o - lo - li ke a - la E hi - ki i ke o - la ;

BASSO  6/8

 E - lu - a a - la - nu - i, Ko ka po, ko ka la - ni.

 U - u - ku na ka - na - ka E ko - ho i - la - i - la.

— 3 —

Ia oe ke koho,
He akea ko ka po ;
He nui na kanaka
E koho ilaila.

— 4 —

He mau kanawai
Mai ka Haku mai :
He koho i ke ola,
Kakou ke malama.

— 5 —

E koho pu kakou
Me ka poe uuku,
I hauoli mau
Kakou me Jesu.

NA AE EUUA

Tempo di marcia.

Sopr.  1. Ko na a - li - hi - ka - u - a Ke ka - u ne - i na ha -

ALTO 

TEN.  2. Hi - ki o - le ke ma - la - ma I na ho - ku a e - lu -

BASSO 

 e, Ko J - e - su, ko Sa - ta - na: Ma - he - a e ko - ho a - e ?

 a ; Me J - e - su no ke o - la, O ka ma - ke me Sa - ta - na.

— 3 —

Aia no me Satana
Na kipi i ke Akua,
Me na pepahi kanaka,
Na ino a pau loa.

— 4 —

Maikai me Jesu,
Ka pōe pono a pau ;
Noho me ka oluolu
Malalo o kona malu.

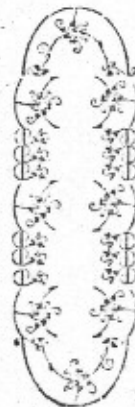

— 5 —

He pōino me Satana ;
Ka uku ma kana hana,
O ka ue me ka eha
Ma ke ahi mau loa.

— 6 —

Me Jesu, nani loa,
Ka uku ma kana hana,
O ka noho lanakila
Ma ke ola mau loa.

Me J - e - su no ka - ko - u, O - i - a ke 'Li - i na - ni; O

Me J - e - su no ka - ko - u, O - i - a ke 'Li - i na - ni; O

Sa - ta - na ka e - ne - mi: I - na, ka - ko - u a pa - u!

Sa - ta - na ka e - ne - mi: I - na, ka - ko - u a pa - u!

N° 103.

KADA MAI IAU *Im song*CHORAL. *Споко.*

Ka - la ma - i i - - a - 'u, E ku - u A - ku - a,
He - wa ku - u ua - - a - u, U - a ha - u - mi - a;

Ka - la ma - i i - - a - 'u Ka me - a po - i -

no, U - e mi - hi no a - u A wa - la - ni - a no.

— 2 —

Makau ole au
I ko inaina,
A me ko huhu mau
I ka wa mamua,
Aneane no au
I lilo i ka po,
A mai make au
Me ka diabololo.

— 3 —

I ka hoomanao
Me ka nana aku
I na hala kahiko
O kuu naau,
Akahi a makau,
Me ke kaumaha:
Hopo kuu naau
Me ka ehaeha.

— 4 —

Ke kali nae au
I ke garatia:
Iloko o Jesu
Kuu nana ana.
He oluolu ia,
He makua hoi:
Nani kona aloha
I ka poe mihi!..

— 5 —

Naau po, loihi
Kuu ike ole,
Liuliu no hoi
Kuu ae ole,
I kuu mea nana,
I hoola mai,
Ma kona eha ana,
Kona make hoi.

— 6 —

He keiki no au
Auwana loa,
I kuu hele mau
Me ka poe hewa.
Makemake au,
I keia wa no,
E haalele aku
I ka diabololo.

— 7 —

O ko ke ao nei
Mau lealea,
Me kona mau nani
Mae wale ana,
He mea ole ia:
Me oe, ke Haku,
Ka lealea ana
A mau loa'ku.

N^o 101.

HICOG KA WA

Andantino.

1. Ho - lo ka wa me he a - ka la, Ha - na - u no a ma - ke

2. I - a i - a e lu - ku ne - i, A - o - le ma - na - wa ko -

3. He ka - ha - wa - i e ka - he la. A ma - na - wa o - le, pi

no: A - o - le i ma - o - po - po Ko ka ma - ke ma - na - wa.
 o: Po - e u - i, po - e o - o Hi - na i ko - na ko - i.
 o: Pe - la i - ho no e na - lo Ko ka - na - ka o - la - 'na.

— 4 —

Ma na mala ka pua hou
 Wanaao, mahala'e;
 Ahiahi, ua mae;
 Oia ka kakou.

— 5 —

I na lei aole ola
 Na alii lanakila;
 I ka make pau loa,
 Puu-lehu okoa.

— 6 —

Na mea i mahaloia
 No ka uau i o ke kino,
 Ua ku i palaho,
 E oki loa ana.

— 7 —

Ka lako, nani, lealea
 Mau mea ole loa.
 Ka naau o kanaka
 Pipili no ke aha?

— 8 —

He pilikia nui loa
 No ko ka wa e make ai,
 Ka hora e akaka'i
 Na kuleana paa.

— 9 —

He hemahema au nei,
 Ia'u, e na anela,
 I koo ma ke kaa,
 I paa kuu lei.

— 10 —

Ina ku au i ko hulu,
 E ka Makua nani,
 Uwao kau Keiki!
 Ia ia ka uku.

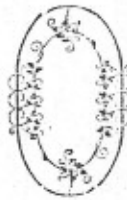

— 11 —

Kuu mea e maha'i
 Ia hora pilikia,
 I aloha mai kela,
 Pono ke halawai.

N^o 105.

KA MAKE! KA MAKE!

SOPR. $\frac{2}{2}$ Ka ma - ke, ka ma - ke, Ka la o - o - le -
 ALTO $\frac{2}{2}$ Ka ma - ke, ka ma - ke. Ka la o - o - le -
 BASSO $\frac{2}{2}$

a; E ka a - i - a e! Ko la e - ha.

1. Ka-u no ke ka - na - wa - i E ma - ke ko la - lo ne - i;
2. Me he pu - a ma - e wa - le, Ko ka - na-ka o - la-'na - 'e;

U - a ho - lo ka ma-na - o, A ko ma - u lo - a-ku no.
Na la o - na i ka ma - ke, Ma-na-wa o-le, pa-u e.

— 3 —

I ka lua nana iho,
Weliweli ka manao,
Popolona, pelapela
Ke kino ui mamua.

— 4 —

Aloha i na makua,
Aloha i ka ohana,
Aloha na makamaka,
A me na hoaaloha.

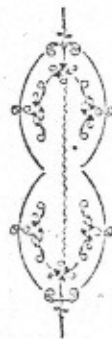

— 5 —

I ka make hoka wale
Ka mea manaoole;
Kaumaha ka naau,
Lilo na mea a pau.

— 6 —

Ka la e pino ai
Kakou e noho nei,
Ke ku ka uhane hewa
I ke ahi mau loa.

N° 106

MA KA YEINA

Grave. Doloroso.

1. U - a ha - la o - e Me ka ma - lu - hi - a, U - a ma -

2. Ho - o - ki - pa ke - la Me ka o - lu - o - lu, U - a ho -

ma - o lo - a na pi - li - ki - a, Ma - ma - o na e - ha

lo - i - i - a na wa - i - ma - ka : Lo - a - a ka ma - ho.

He ma - na - o - la - na, U - a hu - i - la o - e me ko Ho - o - la.

Me o - e ma - ko - u E pu - ka ho - u ma - i ka i - li - na' - e.

— 3 —

E moe malie.
E ka mea pono.
A wawa kapu weliweli kahea E maato ae ma ke alanui
I ka poe make.
Ma ka ilina la
E pataho ai no ke ola hou.

— 4 —

O oukou la,
E na makamaka.
E hoomanao
I ka hoa'loha
I hualetē mai ia kakou.

— 3 —

He manao pono,
He mea hoola
Ke pule ae no ka mea i hala
E hui kakou,
E na hoa'loha,
E pule no ka hoahanau nei;

NG KA HOOKOKOKOLO

1. A - ka - ka ko ka Ha - ku ma - na, Ho - lo ka wa me he a
 ka, A - ka - ka ko ka Ha - ku ma - na, Ho - lo ka wa me he a - ka.
 REPR.
 Ha - la ka wa pa - u, ka wa ma - u ke - i - a, Ho -
 i no ke a - o I ka wa po to - a.

— 2 —

Ke haalulu nei ka pu,
 Anapa'e na uila,
 Nei ka hekili, na ka Haku i nou;
 Maalo ke ahi, wela ka honua.

— 3 —

Hiolo ae na mauna,
 Haunaele ke ao;
 Pioo ke kai, oloku ka moana;
 Aole honua, ua nalo iho.

— 4 —

Puka mawaho, e ka lehu,
 Koena o na kanaka,
 Mai kanalua; eia'e ka Haku
 E maheleia'na na kuleana.

— 5 —

Hamau na mea a pau;
 Alii mana ke ano,
 Makau ka hewa a ua haalulu,
 Hopohopo ae ke kanaka pono.

— 6 —

No ka noho alii nani
 Hai leo nui kela
 I ka poe pono e lawe i ka lei
 I kumukuai no ka lanakila.

— 7 —

E poho ma ka po hohouu,
 Poe hewa paakiki,
 Ko'u inaina, mau me oukou,
 Io satana la e wela loa'i.

— 8 —

E ke Akua mana loa,
 Malalo o kou huhu.
 Owai ke hina? nawai ka hoeha?
 Kanalua loa, weliweli au.

— 9 —

I kou hookolokolo,
 Owai ka mea puka?
 Ua hewa au, ola i kou koko,
 I ka mihi io, i ka waimaka.

N° 108.

EHA; KAUMAHA

1. E - ha, Ka - u - ma - ha, Mi - na - mi - na, Hi - la - hi - la
 2. Lu - hi, Lu - hi i - o, Po - i - no no, Po - i - no ma -
 3. O - la, O - la wa - u I ka Ha - ku, I ko - na a -

UNISSON.

wa - u: E - ha, Ka - u - ma - ha, Mi - na - mi - na No ku - u he - wa.
 o - li: Lu - hi, Lu - hi i - o, Po - i - no no, We - li - we - li no.
 lo - ha: O - la, O - la wa - u I ka Ha - ku, I - a J - e - su.

Ma - mu - a ho - i - no no wa - u I - a o - e, e ku - u
 Ha - ma - ma ka wa - ha o ka po, Ma - i le - le wa - u i -
 Pa - u no, e ku - u A - ku - a, Pa - u no ku - u ha - na

Ha - ku: E - ha, E - ha lo - a, Hi - la - hi - la, I ke - i - a wa.
 la - lo: Lu - hi Ka ma - na - o, Ma - i li - lo A - u i ka po.
 he - wa: O - la, O - la ma - u Me J - e - su, Me ku - u Ha - ku.

N° 109.

E KA WA MAMUA

Allegro.

Sopr. 1. I ka wa . ma - mu - a, He - wa lo - a Ku - u na - a - u:
 ALTO

E ku - u A - ku - a, E ku - u Ma - ku - a, Na - na ma - i o - e a

o - la i - ho a - - u. E ku - u A - ku - a, E a - lo - ha, E a - lo -

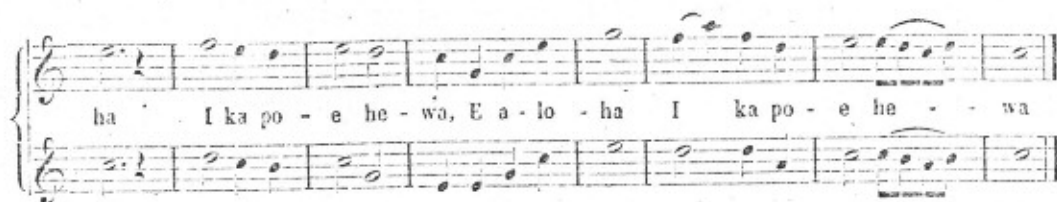

— 2 —

Ole loa wau,
E ka Haku,
E imi hou
I na mea ino
O keia ao ;
Weliweli hoi i ka pino mau.

— 3 —

Ke mihi no au,
E ka Haku,
I kuu hewa ;
E kuu Akua,
E kuu Makua,
E kala i kuu mau lawebala'na.

N° 110.

AHEA KA KUU HARAWAI

Solo.

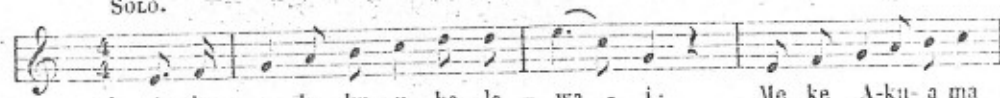

Terri.

— 2 —

Ma kuu mana'io ana
Oluolu no ka naau,
Aka i maha loa ka eha,
Aia ike maka au.

— 3 —

Ma ia aina pilikia
Kuu kuleana ka ue,
Kuu berena ka waimaka,
Ake au e hele ae.

— 4 —

Iini au ia Jesu ;
Ahea hemo kuu hao !
Ahea aloha okipau
Me ia ma ka Paradiso ?

— 5 —

Makemake au e hoano
I ka Pakoa Hemolele ;
Aha'aina me ke Anio,
A hauoli oki ole.

— 6 —

Aloha i ka Ekalesia,
Ka anaina hanohano,
Ka poe mea hoailona,
Lokahi a aloha'io.

— 7 —

Aloha ia Sione mau,
Hale o ke Alii mana;
Ia Jerusalema hou,
Kulanakauhale. Iaa.

— 8 —

Kau nui no kuu manao
I ke ao malamalama,
Aole loe ikea ka po,
O ka Akua ka la loa.

N° 111.

NANI KA KA E BAWWEHAI

Andante con express.

SOPR.
1. Na-ni ka la e la - we-i - a - i O ka-kou ma Si - o-ne na-ni

ALTO

TEN.
2. Hu-la-li la ka po - e a-ne-la, A - lo-hi-lo-hi na se-ra-pi-na,

BASSO

A me-le la me ka o - li - o - li: Glo-ri - a, glo-ri - a i ka Ha - ku!

A hi-me-ni me na li-ra gu-la: Glo - ri - a, glo-ri - a i ka Ha - ku!

Me J - e - su no-ho na sa-neta, Li - le - li - le e li - ke me ka la,

A - he - a la le - le a - ku a - u, A no - ho pu me ku - u J - e - su,

Mi-li-la-ui me ka ho-o-le-a: Glo-ri-a, glo-ri-a i ka Haku!

Ha-u-o-li me ka me-le ma-u: Glo-ri-a, glo-ri-a I ka Ha-ku!

N° 112.

AHEA KA NOHO AU

Andantino.

SOPR. 1. A-he-a la no-ho a - u, E ke A - ku-a a - lo -

ALTO 2. Ma-a-ne - i ka-u-ma - ha, Ma-li-hi - ni ka a - i -

TEN. 3. A-ke nu - i lo-a a - u E i-ke i-a J-e -

BASSO 4. A-o-le he wa-i-ma - ka Ma Si-o - ne he-mo-le -

ha, Me o-e a ma-ha ma - u Me ko-u po-e Sa-ne - ta?

na: A-ke a - u e he-le la Ma ka-hi o ka Ma-ku - a.

su: I-na he ma-u e-he - u, I-na u - a le-le a - u.

le, He ho-a - no ma-u lo - a Me ka-u - lu-hu-a o - le.

E ha - pa - i o - u - ko - u, E na Ke - ru - bi - na na - ni, I - a ma -
ke - u a pa - u Ma ka ma - lu o ka la - ni, Ma ka ma - lu o ka la - ni.

N^o 113.

UA PAU KA MANAO

Tempo di marcia.

TEN.

1. U - a pa - a ka ma na - o I - lo - ko o ku - u na - a -
u; I ke - i - a ma - na - wa no, O ku - u he - wa, u - a pa - u.

— 2 —

Pau no ka launa pu
Me ka poe o ka Nahesa ;
Aole e puui hou
I ko lakou maalea.

— 3 —

Pau kuu hele ana
Me na enemi o ka Haku ;
O ka pono o ke ola
Ole loa me lakou.

— 4 —

Aia no me Jesu
Kuu pono me kuu ola ;
Ma keia hope aku,
E pili no au me ia.

— 5 —

E malama pono au
I kona mau kanawai ;
Aole hoole hou
I kuu mea e ola'i,

Ke ho-o-le ne-i a-u, Ho-o-le no i ko ka Di-o

Ke ho-o-le ne-i a-u, Ho-o-le no i ko ka Di-o

bo-lo: Ho-o-pi-li me J-e-su A me ko-na E-wa-ne-li-o.

bo-lo: Ho-o-pi-li me J-e-su A me ko-na E-wa-ne-li-o.

N° 111.

KĀ MEĀ OE

(fm)
double bar

Andantino.
pp

CANTO 1
1. Ka me-a o-e, I a-la a-e a-i

CANTO 2
2. I ko a-lo-ha Nu-i la-u-na o-le

BASSO

Ku-u U-ha-ne Ma-i ka ma-ke ma

Ma ko-u ke-a Ka-a ku-u a-i

— 3 —

Pau ka huhu,
Ua hemo ka hewa,
Kala ka Haku
A ola ke kauwa.

— 4 —

Ke kuleana
E ola mau ai
Me ka Makua,
Ua loa mai.

— 5 —

Ke kumu oe,
Me ka waena h
A me ka hope.
O ka pomaikai.

CORO

P

No - u no a - u, E ku - u Ha - ku, No - u no a - u

No - u no a - u, E ku - u Ha - ku, No - u no a - u

pp

A ma - u lo - a 'ku A ma - u lo - a 'ku.

A ma - u lo - a 'ku A ma - u lo - a 'ku.

N° 115.

UA OLELO KA HAKU

Sopr.

1. U - a o - le - lo ka Ha - ku, Ma - o - po - po ko - na pa - ne ;
E pa - u - le - le ka - ko - u Me ke ka - na - lu - a o - le.
D. C. Ho - o - ma - o - po - po - i - a Ko J - e - su A - ku - a' - na.

ALTO

BASSO

HOPE.

Ma na ha - na ma - na lo - a I - mu - a o na ka - na - ka. D. C.

— 2 —

He umikumamalua
Kana poe i ao la,
Ia poe haahaa
Huli e ko ka honua.
He poe hoike io,
Kahe ko lakou koko
No ka hooiaio
I kana mau olelo.

— 3 —

Kue ko ke ao nei
A pepehi ino mai
Ke kumu i ulu ai
Ia hua maikai.
E na kumu heretiko,
Ia oukou nei
Aole hua ka pono,
Kua ka hookamani.

— 4 —

Ma ke keakea ia
Ka huli o ka honua,
O ka hana mana ia
I oi ke kupanaha.
Maopopo o makou
Ka Ekalesia mau,
Oia no ko ka Haku,
E hoolohe kakou.

N° 116.

E KA POE KIRIITIANG

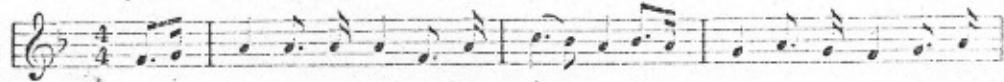
Tempo di marcia.

1. E ka po-e ki-ri-ti-a--no, E ku-pa-a ma ka po-

no: Ko-a no ka E-wa-ne-li-o, No J-e-su ke Ki-ri-to.

— 2 —

Ka mea e ikaika'i
O ka nana i ka lani;
Ka mea e lauakila'i
Ka hooma'awanui.

— 3 —

E ka Haku, e ao mai,
No ko nani hemolele
E ahonui a make
I mau ka pomaikai.

Tutti.

E ku-pa-a ka-ko-u maka po-no. E ka-u-a no J-e-su Ki-ri-to, I-mu-a

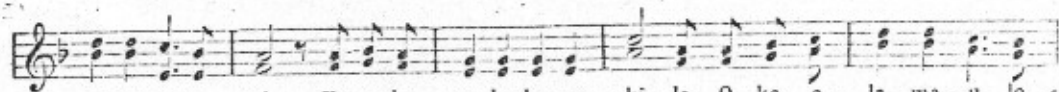

no ko-na na-ni. Ka u-ku no ka la-na-ki-la, O ke o-la ma-u lo-

a, O ke o-la ma ka la-ni, O ke o-la ma ka la-ni, O ke o-

la ma ka la-ni, Ma ka la-ni, Ma ka la-ni.

N° 117.

KA LANI KA UKU

Amabile.

1. Ka la-ni ka u-ku! Na - ni e ka o - le - lo! I la-na ka

2. Ka la-ni ka u-ku! I - na, e ka u - ha - ne, I-na ka-u -

3. Ka la-ni ka u-ku! Pa - a - ni la - pu - wa - le, Ka ha-bi i -

ma - na - o E me - le ka - ko - u : Ka la - - - - ni ka u - ku!

wa o - e Me ke ka - ni - u - hu : Ka la - - - - ni ka u - ku!

a o - e No ku - u J - e - su, Ka la - - - - ni ka u - ku!

— 4 —

Ka lani ka uku!
Ina e koi nei
Ka hana kanawai,
Ae koke aku,
Ka lani ka uku!

— 5 —

Ka lani ka uku!
Oluolu ka Haku!
No ka mea uku
Ka waimaka'ku,
Ka lani ka uku!

— 6 —

Ka lani ka uku!
I ao ke Akua,
Aole kanalua,
Hoolohe aku
Ka lani ka uku!

— 7 —

Ka lani ka uku!
Hoomanawanui,
Ke hana ino mai
Ke kanaka huhu,
Ka lani ka uku!

— 8 —

Ka lani ka uku!
Ke noho ma ka lani
Oluolu ke hai:
Ka po, pio aku;
Ka lani ka uku!

u,
l
1,
ka po -
-mu-a
u lo -
ke o -
ni.

O KO LAO NUI

Andante.

1. O ko la-lo ne-i Ma-u me-a ka - e - na,
 2. O ke A-ku-a no Ka me - a ma-u lo - a,

He me-a he-le-le-i, Me he pu-u o - pa-la la: Pa-u wa-le
 Ka me-a pa-a po-no, Ku i ke a - lo - ha i - a: Me i - a lo -

i - a Me ka ma - ke, Me he a - ka la
 a - a Ke ko - ku - a, Ka la-na - ki - la

Na - lo ko - ke Ka le - a - le - a, Ka na - ni o ka ho-nu-a.
 Me ke o - la; Ke ku-mu i - a, O na po-no ma - u lo-a.

N^o 119.

O KUI MAU KUMU HANA

Andante.

O ku-u ma-u ku-mu ha-na, Po-e ka - mu ma-i - ka -

i, Ka ka - ho - u i - a e na - na A e ho - o - pi - li a - i.

Turn

† Ka ka - ko - u i - a e na - na A e ho - o - pi - li a i.

— 2 —

— 3 —

— 4 —

Imi ola ka nonanona,
Nui kona ahonui;
† Pela au e imi ana
I ka pono o ka lani.

Ke kahe la ka auwai,
Aole nanea hewa;
† Pela au e miki ai,
Aole noho palaka.

Ike i ka ilio hae,
Holo ke keiki hipa;
† Pela au e alo ae
I ka poe kumu epa.

— 5 —

— 6 —

— 7 —

Ke mohala la ma ke kula,
Ka pua a mae aku;
† Pela no kuu puā ana,
Kokoke e nalo au.

Hala ole ke kupinai,
Ke wawa ma ka mauna;
† Pela no au e O ai,
Ke kahea ke Akua!

Ke hoonani la na manu
I ka Haku ma na mele;
† Pela au e mele mau
I na mele hemolele.

N. 120.

O KE AHA POLOHEE

Maestoso.

Sopr. *f*
1. O ke a - la po - lo - le - i, Ma ka o - i - a - i -

ALTO
2. Na - na ho - i i ku - ku - lu I ka E - ka - le - si -

BASSO

o, ke ku - mu i o - la a - i, O J - e - su i - a no;

Ma - lu - na o ka po - ha - ku A pa - a lo - a i - a;

Ma-ho-pe o-na, E ha-ha-i ka-ko-u. I lo-a-a ke o-la A
 Hi-o-lo o-le I ka ma-na o ka po, Na-u-e-u-e o-le, Pa-

me ka o-li-o-li ma-u, A me ka o-li-o-li ma-u.
 a lo-a no, ku ma-u no, Pa-a lo-a no, ku ma-u no.

— 3 —

Oia ka halelana
 O ke kiritiano,
 Ke kia me ka honua
 O ka oiaio;
 Oia hoi
 Ko ka Haku pahipa,
 Pahipa hookahi
 Kahi e loa ke ola.

— 4 —

O Petero no ke 'Lii
 O ua halelana;
 Ia ia ka hanai
 I na hipa o ka pa;
 Nona no hoi
 Ka wehe me ke paa;
 Ia ia no na ki
 O ke aupuni o luna.

— 5 —

Luli ole, paa loa
 Kona manaio;
 Nana no e hoakaka
 I ka oiaio;
 Pela mau no,
 Mai kinohi mai;
 Pela mau aku no,
 I kanalua ole ai.

— 6 —

Noonoo, ohumu pu
 Na lahuikanaka,
 I mea e hoopau
 I kona oihana;
 Makehewa no,
 Aole pau iki;
 Paa, mau loa no,
 E like me ka hooihiki.

— 7 —

Pomaikai kakou
 I ko kakou komo
 Hoko o kona malu,
 A loa ka pono.
 Ola kakou
 Hoko o ka lani,
 Ke kupaa kakou
 Ma ko Jesu aupuni.

Coro xui.

ff

Ma-ho-pe o - na E ha - ha - i ka - ko - u I lo - a - a ke o - la A

Ma-ho-pe o - na E ha - ha - i ka - ko - u I lo - a - a ke o - la A

me ka o - li - o - li ma - u, A me ka o - li - o - li ma - u.

me ka o - li - o - li ma - u, A me ka o - li - o - li ma - u.

N^o 121.

HE HOCHIKI

Solo. *Allegro*.

He ho - o - hi - ki ke - i - a no - u E pa - u - le - le i ka po -

no ; No ke a - ke o ko - 'u na - a - u Ho - o - hi - ki ku - u ma - na - o.

CHORO.

Ho - o - hi - ki, ho - o - hi - ki Ho - o - hi - ki ku - u

ma - na - o. Ho - o - hi - ki ku - u ma - na - o.

— 2 —

Ke manaoio nei au
I ke Akua kolukahi,
Akua io me ka hohonu ;
Hoohiki na'u pono.

— 3 —

Ke ae aku nei no au
E make no kuu Jesu,
Ia ia paulele mau,
Hoohiki e aloha'ku,

— 4 —

Ua holo no ko'u manao
Ma ka Ekalesia io,
E kupaa a make ke kino ;
Hoohiki a ko iho no.

— 5 —

Hoko o ka wai hoola,
Lilo au i ke Akua ;
Ia'u no ka hoailona,
Hoohiki no e malama.

— 6 —

Ke haalele nei no au
I ka uhane haukae ;
Aole au e puni aku,
Hoohiki makala ole.

— 7 —

Manao aku ka heretiko
Na aoao wahahee,
Na hua a ka moo kahiko ;
Hoohiki e pale ae.

— 8 —

He hoopailua no ko'u
I na maunu o ke ao,
I kona mea lou a pau,
Hoohiki e bahi iho.

— 9 —

Ke hoohiki aku no au,
E hoole i ko ke kino,
Me kona lealea a pau ;
Hoohiki e hoopio.

— 10 —

Maopopo, e kuu Jesu,
Oluolu ko kanawai,
Ooe wale no ko'u Haku,
Hoohiki e kuikahi.

— 11 —

Aole no he pomaikai
Na aialo o na'lii,
Ma ka malu owau ke oi
Hoohiki e noho pili.

— 12 —

Maluna ko'u manaolana,
Ia oe no, e ka Haku,
Lilo no au a lilo loa,
Hoohiki a make au.

N° 133.

NO KE AHA KA OHUMU

Moderato.

No ke a-ha ka o-hu-mu, E ko ka ho-nu-a?

No ke a-ha la ka hu-hu I ka Ha-ku ma-na?

- 2 -

A makau ia ia,
E ka poe hewa,
E hina imua ona,
E na mea mana.

- 3 -

Ue ka Ekalesia,
Me ke kanihuhu;
Aole ia e hina,
Paa i ka Haku.

- 4 -

E koe ana na hipa,
Holo na ilio,
Ko ka Haku kuleana,
Oia mau no.

- 5 -

E Sione hemolele,
Mai ue oe,
Piha kou mau hale,
Wawalo na mele.

- 6 -

Ua luhi hewa ka po,
Ua pio iho,
Ko ka Haku pono io,
Ke ku mau la no.

N° 123.

KA WAA O PEIERO

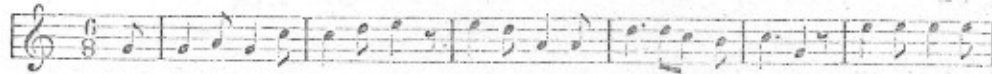

1. I ka i-no o mu-a-ku Na-na ma-li - e o J - e - su, A pa-ne : e

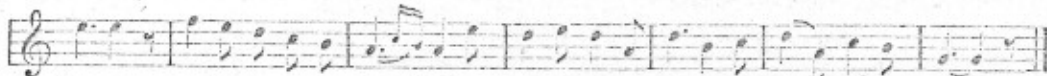

Ke-pa, e ho-u i ka i - no. Po-ha ko-ke i - ho ko Pe-te - ro le - o :

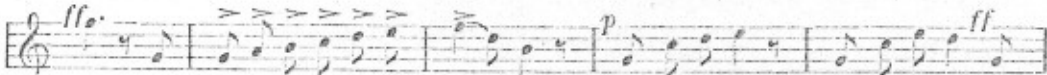

† O! E ka Ha-ku, no ko-u na - ni, He ho-e no ka ma-ko-u I

ka i - no, i ka ma - ka - - ni I - na! e ho - e ka - ko - u.

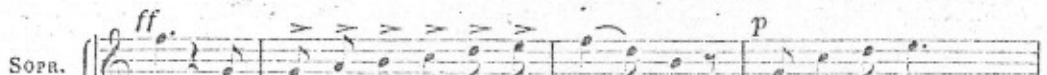

Sopr.

O! e ka Ha-ku no ko-u na - ni, He ho - e no

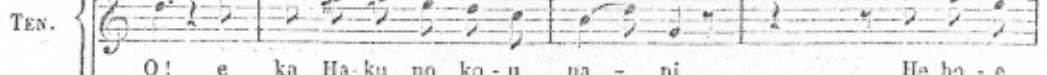

TEN.

O! e ka Ha-ku no ko-u na - ni, He ho - e

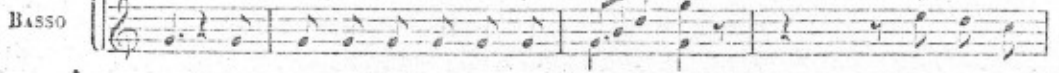

BASSO

ka ma-ko-u ka ma-ko-u I ka i-no, i ka ma-ka - ni; I-na! e ho -
no ka ma-ko - u; I ka i-no i ka ma-ka - ni; I-na! e ho -

Piu allegro.

e ka - ko - u; E ho - e ka-ko - u, E ho - e ka - ko - u, E ho -
e ka - ko - u, E ho-e ka-ko - u, E ho-e ka-ko - u, E ho-e ka-ko -

e ka-ko-u E ho - e e ho-e ka-lo - u,
u, E ho-e ka-ko - u, E ho-e ka-ko - u.

- 2 -

I ka'ani o Jesu,
Noho he Hookele hou:
Holo maikai ka Waa o Petero;
A, mai o a o, wawalo ka leo: †

- 3 -

Halulu ko ka po leo;
Ke nui aku la ka ino:
Oloku na ale, kupikipikiio.
Make o Petero me kona hooho †

- 4 -

Hoihoi o salana,
Poho ka waa, wahi ana;
Hoka loa ia. O ko Petero Waa
Ua lilo ia i Moku okoa. †

- 5 -

O Petero, nalo aku,
Ku hou he Petero hou.
Iwaenakonu o na ino a pau
Mio pololei ko Petero Moku. †

- 6 -

Ke puahioho la,
Ke nu la ka makani Kona,
Ku nae ka Hae, me he hoano la,
Ke kapalili la, ke lavakila la. †

- 7 -

Eia hoi makou,
E Petero, ma kou Moku;
Eia na lima, o ka pane no kau.
E hoe makou no ke Awa mau. †

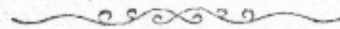

III MAU HUMENE

NO KA UHAU ANA O KE KORONA

N° 121.

NA MITERIO KU I KA OLIOLI (1)

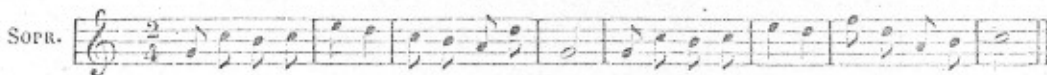

1. Lo-he-a ka le-o O ka a-ne-la. A ko ka o-le-lo O ka wa-na-na.
2. La-le-la-le i-a E ha-la-wa-i Me E-li-sa-be-ta Ma ko-na-wa-hi.
3. U-a hi-ki ka wa A lo-a-a no Koka-ko-u O-la A me ka po-no.
4. Maka lu-a-ki-ni La-we-no i-a I ka-na Ke-i-ki I ke ka-hu-na.
5. Me ke ka-u-ma-ha O ka na-a-u, I-ni o Ma-ri-a I-a J-e-su.

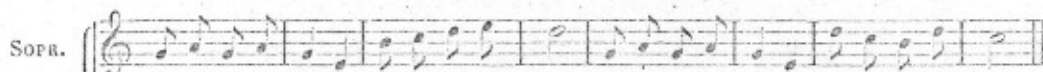

1. Ke ha-pa-i ne-i Ka Vi-ri-gi-ne. A o ko-na na-ni, Ma-u nona-e.

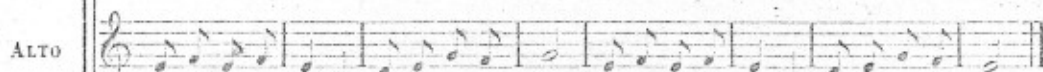

2. Na-ni ke a-lo-ha, Na-ni ke me-le O ko ke A-ku-a Ma-ku-a-hi-ne!

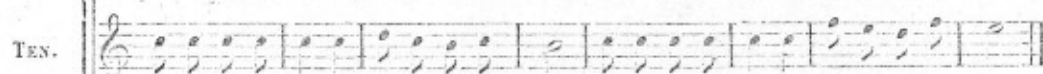

3. Ke ha-na-u ne-i Ka Vi-ri-gi-ne I ka-na Ke-i-ki E-ma-nu-e-le.

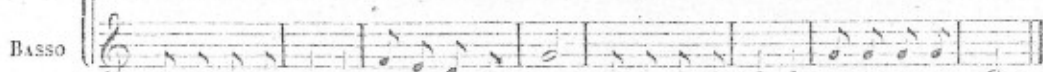

4. O-li-o-li lo-a O Si-me-o-ne, La-u-a o A-na, Ka ha-i-pu-le.
5. Maka lu-a-ki-ni Ka na-lo-a-na, Ma-la-i-la ho-i Ka lo-a-a-na.

N° 125.

NA MITERIO KU I KA OLIOLI (2)

1. Ku ma-i o Ga-bri-e-la Ha-i he mi-te-ri-o; I ka a-e o

2. O Ma-ri-a u-a he-le i-a E-li-sa-be-ta, A i ka hi-ki

Ma-ri-a He wa-na-na ka i ko; Ka O-le-lo ma-u lo-a Li-
 a-na'e He nu-i ke a-lo-ha; O ko ka Ha-ku E-le-le Le-
 lo i me-a i-o. Li-lo i me-a i-o o.
 le-le ku-pe-na-ha Le-le-le ku-pe-na-ha ha.

— 3 —

Hanau ka Virigine
 Ia Emanuele;
 Wawalo ae ka mele
 O ka poe anela:
 Nani i ke Kiekie,
 Malu i ke kanaka.

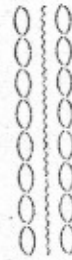

— 4 —

Ua lawe o Maria
 I ke Keiki nei
 Imua o ke Akua
 E hoolilo ai;
 A ike o Simeona
 Me e ka olioli.

— 5 —

I ka la hoano nui
 Pii me na makua,
 Noho ma ka Luakini
 Mahope o ia la;
 Ma kahi laa ka huli,
 Haila loa.

N^o 126.

MITERIO KU I KA EHA (1)

1. Ma ka pa o Ge-te-se-ma-ni, O J-e-su, pu-le i-ho, A, pa
2. Ma ka pa-ha-le o Pi-la-to, Ha-ha-u i ke ka-u-la Ka pa
3. He le-i ka-ka-la-i-o-a Ko ke'Li-i o ka e-ha: O-ka
4. Ka-u ma ko-na po-o-hi-wi Ka la-a-u we-li-we-li, Pi-
5. Ma-ki-a-i-a o J-e-su Ma ke ke-a no ma-ko-u. A, pa

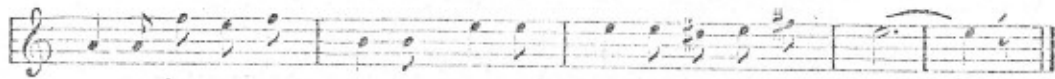

Li .
 Le .
 ni i ka e - ha nu - i, Ka - he Ko - na ho - u ko - ko.
 e ko - a lo - ko - i - no I ko ka - ko - u Ho - o - la.
 lo - a ke po - o o - na I - a le - i e - ha lo - a.
 ka Ho - o - la - pa - na - i Ma - lu - na o Ka - la - wa - ri.
 u a - e ko - na ha - nu, U - e na me - a a pa - u.

U o Ma - ri - a, U o Ma - ri - a; Ho - u - i - a i ka pa - hi Ko ka Ma -

U o Ma - ri - a, U o Ma - ri - a; Ho - u - i - a i ka pa - hi Ko ka Ma -

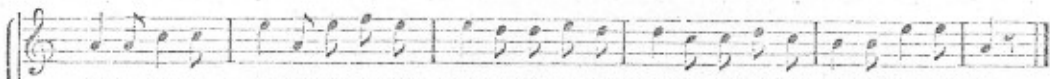

ku - a pu - u - wa - i. U o Ma - ri - a, U o Ma - ri - a, U - e ka - ko - u me i - a.

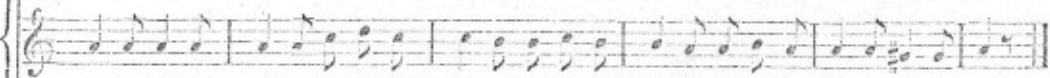

ku - a pu - u - wa - i. U o Ma - ri - a, U o Ma - ri - a, U - e ka - ko - u me i - a.

Nº 127.

NA MITERIO KU I KA EHA (2)

Andantino.

1. I Ko - ko - ke no ka wa E ma - ke a - i Ko ka - ko - u Me - a

2. O - i - a ka Mo - i O na a - ne - la, He Ke - i - ki ho - i

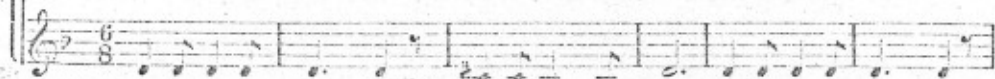

3. U - la - na - i - a la He wa - hi le - i Ka ka - la - i - o - a

4. Ho - a - he - wa - i - a E ke - la po - e, He po - e a - i - a

5. Kemaki - a ne - i Ka po - e he - wa I ko lu - na Mo - i

E o-la a - i; Ka-u ma-ha lo-a A ka-he i - ho la Ka ho-u ko-ko.
Ko-na ma-na - o,

A ke A-ku - a; Ho-i-no-i - a no Ha-hu-u-i - a no I ke ka-u - la.
E keka-na - ka,

Me e ka o - i; A o ko-na po-o A ka-he ke ko-ko A nu-i lo-a.
Ho-u - i - a la,
A-lo-ha o - le; A ke ha-li ne-i Ma ke a-la-nu-i O Go-lo-go-ta.
I ko-na ke - a; I ko-na ke - a,
Ka-u - li - a i-a A ma-ke i - ho la I o-la ho-u.
Ma ka la - a - u

No 128.

MITERIO KU I KA LANAKILA (1)

1. U-a i-ke po-no O Ma-da-le - na, U-a lo-he po-no Na ha-u-ma

2. E o-li-o - li no I ke - i - a wa, Ko ke o - la po-no U-a o - la

3. Pa-a lo-a i - a, Ma-u lo-a no Ka E - ka-le - si - a Ki-ri-ti - a

4. U-a hi-ki ka wa E na-na ho - u Ma-ri - a Sa - ne-ta I - a I - e

5. Keha-pa-i ne-i Na ke-ru-bi - na I ka ma-i - ka-i O ko-na m

U-a o-la ho-u Ma ko-na ma-na, Ko ka-ko-u Ha-ku, I ka Pa-ko-a. a

Pi - i o J - e - su Ma ka la-ni la; Pi - i no ma-ko-u Ma-ho-pe o - na. na
no; A - o ma-u i - a E ka U-ha-ne I i-ho i ka la Pe-ne-te-ko - te. ni
su; Mana e - he - he-u O na a-ne-la Ko-na pi - i a-ku Ma ka la-ni la. la
ko; O ka-na Ke - i - ki Ka-u i - a no He-le - i - a - li - i Ma-ko-na po - o. o

N° 129.

MITERIO KU I KA LANAKILA (2)

Andante.

SOPR. *f* 1. Al-le-lu - ia. O - la ho - u ma - i la. O J - e - su i

ALTO 2. Al-le-lu - ia. U - a pi - i i - lu - na O J - e - su i

BASSO

pp ka la Pa - ko - a ; Ka - u - a pu ka Ma - ke me ke O - la

ko - na Ma ku - a ; Pi - i no ka - ko - u ma - ho - pe o - na,

ff Pi - o ke - la, la - na - ki - la ke - i - a. Al - le - lu - ia, Al - le - lu - ia.

A no - ho pu la - na - ki - la me i - a. Al - le - lu - ia, Al - le - lu - ia.

— 3 —

Alleluia. Ua iho iho la
Ka Uhane i wananaia :
Noho mau me ka Ekalesia,
Ia ia mau ka lanakila.
Alleluia, alleluia.

— 4 —

Alleluia. Laweia iluna
O Maria me ka lanakila :
Iwaena o ka poe anela
Nani ae ko ke 'Lii Makua :
Alleluia, alleluia.

— 5 —

Alleluia. Aloha ke Keiki
A lei la i kona Makua :
Ka honua, hui pu me ka lani,
E hapai i ko Maria nani.
Alleluia, alleluia.

NA MITERIO KU I KA LANAKILA (3)

1. Ma ko - na ma - na a - ku - a O - la me ka la - na - ki -
 2. Na - na i ka hi - e - hi - e O ka me - a e pi - i
 3. He - a - ha ka ha - a - lu - lu? Na a - hi, na o - le - lo

la Ko Ka - la - wa - ri a - la - na E li - ke me na wa - na -
 la, He na - ni la - - u - na o - le Ko - na ku - la - na o - ko -
 e, Na A - po - to - lo u - lu - ku I ka la Pe - ne - te - ko -

na. O - la ho - u o J - e - su.
 a. U - a pi - i o J - e - su.
 te! I - ho ma - i ka U - ha - ne.

— 4 —

Ka wahine kupenaha!
 O ka la kōua aahu,
 Keehi i ka mahina,
 Leiia i na hoku:
 Laweia o Maria.

— 5 —

E ka Haku mana loa
 Owai ka Mea nani
 Au i karauna la,
 Ma ka puka o ka lani?
 Leiia o Maria.

N° 131.

MAMUA O KA PULE

(E KA UHANE AKUA)

CHORAL.

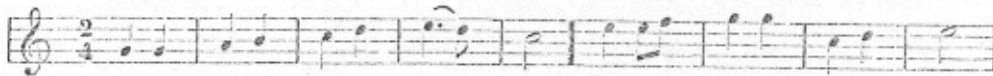

1. E ka U-ha - ne A - ku - a, U-ha - ne he - mo - le - le
 2. E Ma - ri - a he - mo - le - le, Ko J - e - su Ma - ku - a,

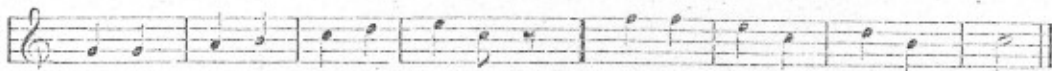

No - u ka ma - la - ma - la - ma, No - u ho - i ka i - ke.
 La - na - ki - la ma - u o - e I ko - u no - i a - na.

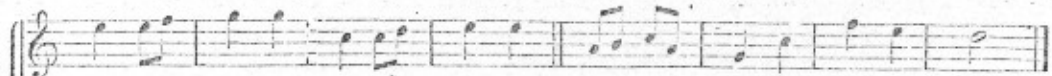

1. He na - a - u - po ma - ko - u He o - le no ka i - ke;

2. E ko - ku - a ma - i o - e I ka - u ha - na - u - no,

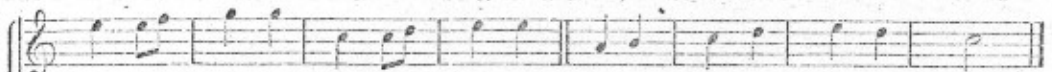

I i - ke po - no ma - ko - u, E a - o ma - i o - e.

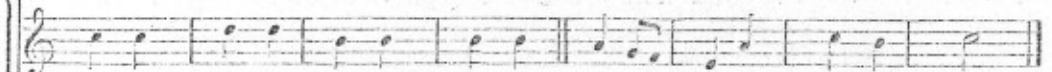

I ka po - no o ka i - ke, Me ka ma - la - ma - la - ma.

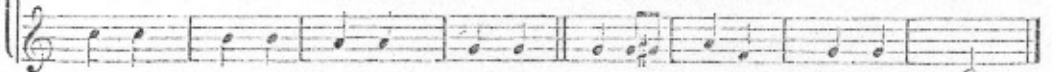

N° 132.

MAHOPE O KA PULE (1)

E a - lo-ha-i - a, E ha - pa-i-i - a Ka Ma - ku - a ma - na a

E a - lo-ha-i - a, E ha - pa-i-i - a Ka Ma - ku - a ma - na a

me ke Ke-i - ki, A me ka U-ha - ne na la - u - a ma - i, Ke-i

me ke Ke-i - ki, A me ka U-ha - ne na la - u - a ma - i, Ke-i

rallentando.

a ma - na - wa, Ma-na-wa a pa - u lo - a.

a ma - na - wa, Ma-na-wa a pa - u lo - a.

N° 133.

MAHOPE O KA PULE (2)

SOPR. E a - lo-ha-i - a, Ma na wa a pa - u, Ke A - ku - a ma - na, Ko Ka-

ALTO E a - lo-ha-i - a, Ma na wa a pa - u, Ke A - ku - a ma - na, Ko Ka-

TEN. E a - lo-ha-i - a, Ma na wa a pa - u, Ke A - ku - a ma - na, Ko Ka-

BASSO E a - lo-ha-i - a, Ma na wa a pa - u, Ke A - ku - a ma - na, Ko Ka-

ko-u Ha - ku. E ho - a-no-i - a Kai - no-a o - na Ma-i ka hi ki -
 ko-u Ha - ku. E ho - a-no-i - a Kai - no-a o - na Ma-i ka hi ki -
 na A ke ko-mo-ha - na. Hu-i na a-ne - la, Hu-i na ka-na - ka No ka
 na A ke ko-mo-ha - na. Hu-i na a-ne - la, Hu-i na ka-na - ka No ka
 ha-i a - na I ko - na a-lo - ha; No ka ha-i a - na I ko - na a-lo - ha.
 ha-i a - na I ko - na a-lo - ha; No ka ha-i a - na I ko - na a-lo - ha.

N. 131.

JERUSALEMA HOU

(NO KA HOOLAALANA O NA HALEPULE)

Moderato.

1. No ka Me - a hi - e - hi - e E wa - wa - lo - na
 2. Ha - le - le - wa i - hi - i - hi Ka Vi - ri - gi - ne

me - le; Ko ka Ha - ku Ha - le - - le - wa J - e - ru -
na - ni. I ha - pa - i ku - pe - - na - ha I ka Me -

mf
sa - le - ma ho - u. U - a ku - i ka ho - nu - a Me
a ma - na lo - a. Ho A - ku - a; ho ka - na - ka Ke

ka na - ni lo - a; Ke A - ku - a me ka - na -
ke - i ki a - na, Ke hu - i la me ka - na -

mf
ka No - ho ma - u lo - a No - ho ma - - u lo - a. E
ka Ke 'Li - i Ho - o - la. Ke 'Li - i Ho - o - la. E

a - - lo - ha! E ho - sa - na!
a - - lo - ha! E ho - sa - na!

— 3 —

I enekereaia
 Ke Akua Hoola,
 Huihahi mau loa
 He Akua, he kanaka ;
 O kona ano kanaka
 Kona halelewa.
 No keia miterio
 E wawa na leo : *(bis)*
 E aloha ! E hosana !

— 4 —

Nani kou hanohano !
 E ke kiritiano,
 Ma ke Komunio Iaa
 Ooe ka Halelewa.
 Ua ko ka olioli
 O ke 'Lii nui
 Noho Ia me kanaka
 Hoa'loha nona. *(bis)*
 E aloha ! E hosana.

— 5 —

Ke ku la na luakini
 Molale me ka nani ;
 O na Halelaa ia
 O ke 'Lii mau loa.
 Ke noho la ilaila
 Iesu ke Ola
 I Akua no kanaka,
 Hoa-hui nona. *(bis)*
 E aloha ! E hosana !

SUPPLEMENTUM

NO KA LA HANAU O JESU

(Leo Kamēhameha I.)

— 1 —

Heaha keia
Leo hanohano
Iluna loa
E hooho :

Refr. — Mahalo, etc.

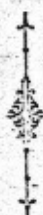

— 2 —

Ko na Kerubina,
Ma ke aouli,
Ke wawalo la
Ka himeni :

Refr. — Mahalo, etc.

REFRAIN

Mahalo, gloria,
Aloha, hosana
I na lani lilo
No ka Haku.

— 3 —

Kē iho anei
Ko ka lani poe
Me ko onei
No ka mele ?

Refr. — Mahalo, etc.

— 4 —

Owai ke Lii
Nona ka hoano ?
Nani maoli
Ia leo :

Refr. — Mahalo, etc.

— 5 —

He keiki hou
Ma Betelehema,
Ua hanau
Ka Hoola.

Refr. — Mahalo, etc.

— 6 —

O ke'Lii nui
Nona ka honua,
Nona ka lani,
Ka Mesia.

Refr. — Mahalo, etc.

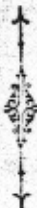

— 7 —

Kukuli kakou
Me na kuhhipa,
Hoomana'ku
Ia Ia

Refr. — Mahalo, etc.

NO KA EPIFANIA

Leo • Nani ka la • (N° 111)

— 1 —

E hauoli ko ka malupo,
 E hoomaikai na pio ;
 Ua ao, ua haki na hao :
 He malu, he malu i ka Haku.
 Ua hiki mai ka Panai,
 Kuuia ke kauwa luhi,
 Malu ke kanaka aukahi.
 He malu, he malu i ka Haku.

— 2 —

Puka ka hoku malamalama
 E kahea i ko ka Hikina,
 I hua mua no ka Mesia,
 He malu, he malu i ka Haku.
 Ke hele la ka poe Magoi
 Ma Betelehema e kukuli
 I ke'Lii Hoolapanai.
 He malu, he malu i ka Haku.

— 3 —

Pau ko Satana hoomana,
 Pau pu ko Lewi oihana ;
 Ua puka ke Alana ola,
 He malu, he malu i ka Haku.
 Ke lulumi la na lahui é,
 E hoomana me ko Sione
 I ka Moi o Iseraele.
 He malu, he malu i ka Haku.

NO KA HAIANA O KA VIRIGINE HEMOLELE

(25 MARAKI)

— 1 —

Aloha no oe,
 Ko kuu Hoola
 Makuahine,
 Virigine nae!
 I ka hai ana
 O Gaberiela,
 Malu ka honua
 I ko ae ;
 Loaa ka hemo
 I na paahao ;
 Ka malamalama,
 Makuahine e,
 I na makapo ;
 Mamao ka hewa,
 Na mea poino
 Ia oe !

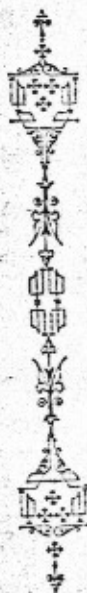

— 2 —

E ka Virigine,
 Makuahine e,
 Noi no oe
 No makou nei
 I kau Keiki
 I loaa mai
 Ka noho kupaa
 Ma ka pono.
 I na pilikia
 O keia ola,
 Makaala loa,
 Makua aloha e,
 Kokua oe
 I ka hora make ;
 I maha makou
 Ma ka malu.

NO KA POALIMA-HEMOLELE

Na • Improperia • (Leo N° 108)

— 1 —

E kuu lahui,
 Pane pono mai ;
 Heaha ka'u hana ino ia oe ?
 Noho pio oe,
 He panai ka'u.
 He kea ka ! kau no kou Hoola !

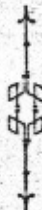

— 2 —

Na'u no i luku
 Na makahiapo,
 Ma Aigupita, i palekana oe ;
 Hana ino oe ;
 He hopu, he pai,
 A kaikai ia'u i na' lii.

— 3 —

Poho o Parao,
 Hulihia loa,
 A maalo no oe ma ke kaiula ;
 He ino ka ! oe,
 He kuha, he pehi,
 Eha loa ko'u poo i ko ohe.

— 4 —

Auwana oe,
 Ma kahi panao,
 Kanaha makahiki, ia'u ko ola ;
 Aloha ole no !
 He au mumue,
 He viniga ka ! ko mea hoainu !

— 5 —

Pio na alii
 O ko Kanaana,
 Ia'u no ku lanakila loa oe.
 Loko ino oe !
 Ho'maewaewa,
 He lei ooi no ko Alii !

— 6 —

Na'u kou mana
 Ko noho-alii,
 Ko waiwai ma ka aina momona.
 Ino ino oe !
 He kui ka ! kau
 A makia no ia'u ma ke kea !

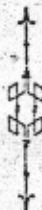

— 7 —

Kuu puni oe,
 Kuu Pa-waina,
 Na'u no oe i kanu a maikai,
 Auwe ko ino !
 He mainoino !
 He ihe e o ai i ko Hoola !

NO KA PII ANA O J.-K.

Leo • Kiai o Sione • (N° 53.)

— 1 —

E na anela o Sione
 Nowai keia nani ?
 Kinohinohi lua ole
 Na kulana o ka lani !
 He noho alii hulali,
 He ulumahiehie ;
 Iihia a mililani
 Ko Sione hemolele.

Refr. E hosanna like. . . .

REFRAIN.

E hosanna like
 Ka lani, ko honua
 I ke'Lii nani ;
 Ua pii ae
 Iesu ka Hoola
 A ku ma ka lani.

— 2 —

Ka honua ua pouli,
 Oki loa i ka hewa !
 Puka ka Hoolapanai
 Au maluhia ia ;
 Laha kona Ewanelio,
 He ao mafamalama,
 I ka mana o kona koko
 Ola'e na lawehala.

Refr. E hosanna like. . . .

— 3 —

Ua iho i ka honua
 Jerusalema hou;
 O ke Akua me kanaka
 Hoobiki e noho pu;
 Paa kona Ekalesia,
 Mana kana mau Luna.
 Mai ka Mauna Oliwa
 Pii me ka lanakila,

Refr. E hosana like. . . .

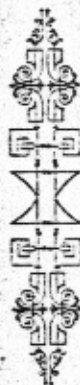

— 4 —

Ma ka noho alii mana
 Ke noho la ke Anio;
 Imua o kona Makua
 He Uwao ia a ko.
 E hosana, e hoolea
 Na anela, na saneta
 I ka Mea nona ke ola,
 Ke aupuni, ka mana.

Refr. E hosana like. . . .

NO KA LA PENETECOTE

(Leo: Ka waa o Petero N° 123)

REFRAIN.

O! E ka Uhane-Hemolele,
 E homai i ka ike,
 E ninini i garatia e ko ana
 I ku makou a ola.

Noho pu a maha, ma Sione nani,
 Me ke Akua Kolukahi.

— 1 —

I ka La Penetekote
 He leo lani ka i pae
 Me he makani la ka nu ikaika' na,
 Hoea'e me he ahi hoano la;
 A uluhia na Apotolo
 I ka Uhane oluna,
 Wanana i na miterio
 O ke Akua Hoola.

Refr. O! E ka Uhane, etc.

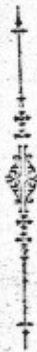

— 2 —

I ka La Penetekote
 Nininiia ka Uhane,
 Kumnao ia no ka Ekalesia
 Ma na oiaio a pau loa,
 A, loa i na Apotolo,
 Holo ma na aina e,
 Hai i ka Ewanelio
 Me ka pololei wale,

Refr. O! E ka Uhane, etc.

— 3 —

I ka La Penetekote
 Aole he hua a koe;
 Uluku a komo he mau tausani
 Ma ka Ekalesia e ola ai,
 A, mai ia manawa mai,
 Ua hua oki ole
 Keia hua maikai,
 Ma ka poe hemolele.

Refr. O! E ka Uhane, etc.

NO KA HELE-HUAKAI O KE S.-H.

— 1 —

He ilihia maoli
I ka La Hoano okipau ;
Ua iho maanei
O Jerusalema hou
Me kona kahiko nani !

Refr. E kukuli, etc.

— 2 —

Ua ko a mau aku
Ko ke Akua olioli,
Me na kanaka noho pu,
O lakou kona lahui,
Lilo ia me lakou.

Refr. E kukuli, etc.

REFRAIN.

E kukuli a hoomana
Ko ka lani, ko ka honua
I ke Akua i hui me ke kanaka.

— 3 —

Mamua o kona make
Aloha loa o Jesu ;
Miterio hemolele !
Kona kino haawi aku
I ola no ka uhane.

Refr. E kukuli, etc.

— 4 —

Eia no e noho la,
Ma ke Sakarema hoano.
Ka makamaka aloha
O ka poe Kiritiano
Ka Hoola o kanaka.

Refr. E kukuli, etc.

— 5 —

Eia e hele ae
Ke Alii o na alii ;
Nani koua hiehie !
He ola kana e ninini
Maluna o kana poe.

Refr. E kukuli, etc.

— 6 —

E hapai i na hae,
E lu iho i ka libano,
E kohakoha na mele
No ke Alii hanohano
E hele pu me ka pule.

Refr. E kukuli, etc.

— 7 —

Eia no ka Hoola !
Eia la ma ke kuahu
Ka Alana mana loa :
Kukuli kakou a pau,
E hoomana ia ia.
E kukuli, etc.

Refr. E kukuli, etc.

NO KA PUUWAI HEMOLELE O JESU

(Poalima mahope iho o ka Otava o ke Sakarema Hemolele Loa).

— 1 —

Ma ka Puu o Kalawari
Houia i ka ihe
Ka Puuwai ihiihi,
Kumu o ka hemolele,
Mai waena mai ona
Ke koena o ke koko,
Ka wai pu, kahe iho
No ka nui o ke aloha.

— 2 —

Heaha ia Puuwai
I piha i ke aloha ?
Ka waihona waiwai,
Waihona garatia ;
Ka punawai o ke ola
E hanini mau ana,
Maluna o na kanaka,
I na hua o ke aloha.

— 3 —

Heaha ke ano maoli
O ka Puuwai laa ?
Mau loa ka huikahi
O ke Akua me ia :
Ko Jesu kumu aloha
Me he ahi la ka wela,
He ake kona e ola
Na kanaka a pau loa.

— 4 —

Ma ke ahi ke ku ana'e
 O ua Puuwai la,
 No Jesu no i hoike
 I kana mea aloha ;
 A hoohalahala ia
 No ka maalili loa,
 Paakiki na kanaka
 Aloha ole ia Jesu.

— 5 —

E ko ka honua a pau,
 Ahea la e aloha
 I ka mea iini mau
 I ka poe lawehala ?
 E kuikahi na naau
 Iloko o ke aloha
 I ka Puuwai loa,
 No kakou e lia mau.

— 6 —

E ka Puuwai aloha,
 Ho mai i garatia,
 Ka hua o ko mau eha
 No makou, poe hewa,
 I mihi a aloha mau
 Ko makou puuwai,
 I hiki ke halawai
 Ma ko hale mau loa.

KA LA HOANO O NA APOTOLO

— 1 —

E hapai ko ka honua, ko ka lani
 I ka hana ikaika,
 I ka lanakila kaili i na lei
 O na Alihikaua.
 Hooke na mana o ka po,
 Hooke ke ao nei ;
 Ku na koa Ewanelio,
 Auhee na enemi.
Chor. Ma na waimaka, etc.

— 2 —

Ma na palena o ka honua, kui
 Ko lakou leo mana,
 Emi i hope ke'lii o ka pouli
 Me na legionona.
 Ku ka lama ewanelio,
 Nalowale ka pouli ;
 I ka Hae Kiritiano
 Hiolo na'kua kii.
Chor. Ma na waimaka, etc.

CHOR.

Ma na waimaka ke kanu,
 Ohi ma ka olioli,
 Lanakila loa lakou,
 Ua noho ma ka lani.

— 3 —

Hoomakaukau na mana pouli
 I na hana o ka eha ;
 Na kaulahao, na pahi me ke ahi ;
 O ka lanakila ia ;
 Lawe ae na Apotolo
 I na lei lanakila,
 Ulu hou ka anoano
 No ke koko o na koa
Chor. Ma na waimaka, etc.

— 4 —

No ka Makua manawakolu ka na
 Nani pu i ke Keiki,
 Nani i ka Uhaue — Hemolele h
 I Akua hookahi :
 Nana mai ke garatia ;
 Hoomaka, hoomau,
 Hooko i ka lanakila
 Ma ka pono o Jesu.
Chor. Ma na waimaka etc,

KA LA HOANO O KEKAHI MARATIRE

Leo : O ka la hoano... (N° 50.)

— 1 —

E hapai like na leo
I ka hana, i ka nani
O ka Maratire hoano
Ka i pae ma ka lani ;
Ua lanakila loa'e,
Ua maha no kona luhi,
Kanu ia ma ka uwe,
Ohi ma ka olioli.

— 2 —

He mea wahawaha nona
Ka nani o ka honua ;
He ake wale e loa
Na waiwai oluna :
O ka hoomanawanui
Ka mea i loa ai ;
Ka uku no ke kaula,
Ka palama o ka lani.

— 3 —

Aole ia i iraliu
I na leo malimali ;
Aole hoi i makau
I na eha weliweli ;
No ka inoa o Jesu
Kahe ae la kona koko,
I maha'i ma ka malu
Me ke'Lii hanohano.

— 4 —

Hoaola ma ke ahi,
Me he gula la ka paa :
Hahai me ka pololei
I ke kanawai laa.
E ku ana ma ka pohaku
Ua kaula no a make.
Loaa ke karaunu,
Lei gula makamae.

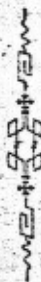

— 5 —

Aialo o ke Anio,
E ka Maratire nani,
No kou wahi hanohano
Nana i ko lalo nei.
E noi oe i ka Haku.
I hiki no ia makou
Ke ike ia Jesu,
Ke Alii o ka malu.

KA LA HOANO O KEKAHI MAU MARATIRE

(Leo N° 50.)

— 1 —

Auhea na lira gula,
E na Kerubina nani !
I mele i ka lanakila
A wawa mai na lani.
Ku ke Anio mau loa
Ma kona noho hiehie,
Poai me na palama
Na puai maratire.

— 2 —

Nohea ia hanohano,
E ka poe lanakila ?
Na ka mana o ke Anio
I hapai a kupaa ;
O na eha o ka honua,
Aole no i nanaia ;
Ake wale e loa
Na waiwai oluna.

— 3 —

Ua hoomanawanui
Makou i na liona,
Na tiga me na leopadi,
Na pahiole, na kea ;
Ka haola i na lei
Me na palama maratire ;
Kuleana ma ka lani,
Me ke'Lii hemolele.

— 4 —

Pakela ka pomaikai
I ke'Lii mana loa,
Na kona lima i holoi
I na kulu waimaka.
Oia ka laau ola
E lawa ai ka maona,
O ka wai e kahe la
No ke ola mau loa.

— 5 —

Nani maoli oukou,
E ka poe maratire,
Mai na popilikia'ku
Ke noho la ma Sione !
Ke hulali la na aahu,
Nani na pua waidala,
Anapa na karaunu
I na momi daimana.

— 6 —

He mea moani ke ala
O ko oukou noi,
Me he uahi libano la
I ko oukou Moi.
No na pokii pilikia
E hoani i mau pule ;
I pii aku ma ka maha
Ma ke ao pau ole.

— 4 —

I kuu manawa pololi
Ia ia no ka ai;
Ina wau i makewai,
Ia ia e ana'i;
Ina nele i ka aahu,
Nana no i haawi aku,
Hookipa oluolu,
Kauwa malama pouo.

— 5 —

Me ka hoomanawanui
Hookeai oia,
Ua kuapaa maoli
I na la ma ka honua;
Na lealea lapuwale
Aole oia i nana;
Ka manao, pili ae
I ke ola mau loa.

— 6 —

Ma kou wahi hemolele,
E ka Luna-Hai nani,
I ke Alii kiekie
E pule no na pokii;
I hui makou me oe
Ma ke alo o ka Hoola.
A ma o Sione nani
Loaa ka oluolu.

NA VIRIGINE

(Leo N° 78.)

— 1 —

Auhea na lira gula,
E na Kerubima nani,
I mele i ka lanakila
O ka mea ihiihi.
Chor. Cecilia, paterona....

— 2 —

Nana i ka Mea hoano,
Me ka la ka lilelile,
E ukali i ke Anio
Ma ka nani o Sione.
Chor. Cecilia, paterona....

CHOR.

Cecilia, paterona } *bis.*
O na puai himeni. }
[Ma na La Hoano o na Virigine eae :
Geretrude hemolele
Teresia ›
O Agata ›
Ageneti ›
Dorotea ›
Kiritina ›
Geremana ›
He lilia makamae.]

— 3 —

Hulali la kona aahu
I na pua waigula,
Anapa kona karaunu
I na momi daimana!
Chor. Cecilia, paterona....

— 4 —

Nani loa ka Virigine
I lilo kona naau
Ma ke ola o ka uhane,
Ma na mea o ka Haku.
Chor. Cecilia, paterona....

— 5 —

Lua ole ke akamai
 Oia epuwahine,
 Ua a ka ipukukui
 A hiki ka epukane.
Chor. Cecilia, paterona....

— 6 —

Ihikia ka puuwai
 I ka mele kapukapu
 O na ukali o ke'Lii!
 Ahea la lohe au?
Chor. Cecilia, paterona.

— 7 —

E pule oe no makou
 E ka Maratire } nani
 E ka Virigine }
 Me he ture la i ka Haku
 Kou pule, ke hoani.
Chor. Cecilia paterona....

NO KA LANI

(No ka La Hoano o na Saneta a pau)

— 1 —

E hamama'e oukou,
 E na puka o ka lani,
 I kiei ae makou
 Ma na wahi ihiihi
 I ke anaina konane
 E poai hoomana
 I ke Anio hala ole,
 Ke Alii mau loa.
Chor. E na puali, etc.

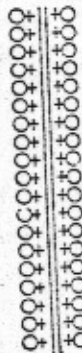

— 2 —

Eehia na puuwai
 I ka nani o Sione,
 Wawa mau na kupina'i,
 Na hosana hemolele.
 Punohu ka uahi ala
 O na iputure gula;
 I ke Alii nani loa
 lini na Serapina.
Chor. E na puali, etc.

CHOR.

E na puali o na Kerubina,
 Me na lira gula wawalua,
 E hai ae i ka lanakila,
 Ma Sione, lai na Saneta (*bis*)
 Lai a mau loa (*bis*).

— 3 —

Kulanakauhale laa,
 Nani kou hiehie,
 Lua ole ka maluhia
 O ko poe hemolele.
 He malino manawakolu
 Kou Muliwai ola!
 Ahea la e hiki au
 I kou lai, lai loa.
Chor. E na puali, etc.

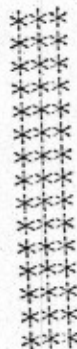

— 4 —

E ko Sione hemolele,
 Punahete o ke 'Lii,
 Ma ke owawa o ka uwe,
 Ke noho 'la na pokii;
 He kaumaha, kaniuhu;
 Ke u la me ke aloha;
 E noi i ka Haku mau
 I ka maha, maha loa.
Chor. E na puali, etc.

NA MITERIO KU I KA EHA

— 1 —

Ma ka Mala-Oliwa
 O Jesu ua hina,
 Me he mea make la,
 Hu ka hou koko ona.
 No kakou poe hewa } *bis*
 Eha loa ka Hoola

— 2 —

Ka Mea hala ole!
 Weluwelu kona io ;
 Aole menemene,
 Uhau no ka malino.
 Na kakou poe hewa } *bis*
 Eha loa ka Hoola.

— 3 —

He kakalaioa
 Ka lei o kona poo ;
 Oki maoli Ia
 I ka eha nokonoko.
 No kakou poe hewa } *bis*
 Eha loa ka Hoola

— 4 —

Ke amo nei Ia
 I ke kea kaumaha,
 Aole kanalua
 Kona naau aloha.
 No kakou poe hewa } *bis*
 Eha loa ka Hoola.

— 5 —

Ke makiaia Ia
 Ka Alana mau loa,
 I kona koko mana
 Ola'e na lawehala.
 No kakou poe hewa } *bis*
 Eha loa ka Hoola.

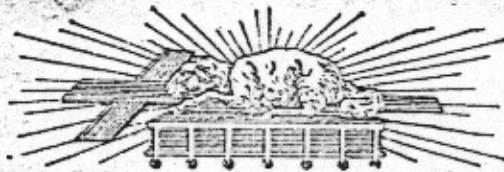

PAPA KUHUKUH O KA BUKE AKAHU

NA HIMENI MA KA OLELO LATINA

Adoremus.	199	3010	Ecce Deus Salvator.	224	3020
Adoro te	221		Ecce lignum	187	
Alma Redemptoris I	247		Ecce panis Angelorum I	226	
" " II	249		" " " II	227	
Asperges me L	3		" " " III	229	
" " II.	4		Exultabunt	172	
" " III.	6		Haina no ka Pulemesa	11	
Assumpta est.	277		Hebedonna Hemolele	181	
Attende, Domine	232		Hoolewa	171	
Ave Maria.	269		Hoolewa o na keiki uuku.	177	
Ave maris stella I	272		Hosanna Filio David	181	
" " " II	273		Ingrediente Domino	182	
" " " III.	273		In paradisum.	175	
Ave Regina	250		Inviolata	263	
Ave verum I	199		Laudate Dominum (<i>Halelu 116</i>)	195	
" " II	200		Laudate Dominum	286	
" " III.	202		Libera (<i>Requiem</i>)	158	
" " IV.	204		Libera (<i>Hoolewa</i>)	173	
Benedicite omnia (<i>Canticum</i>)	179		Litania o ka Poe Hemolele	192	
Benedictus Dominus (<i>Halelu 143</i>)	175		Litania o ka inoa hem. o Maria.	284	
Concordi latitia.	234		Lux aeterna (<i>Communio Req.</i>) 158 a me 170		
Crux fidelis	188		Magnificat (<i>Poano hem.</i>)	196	
De profundis (<i>Halelu 129</i>)	171		Magnificat.	282	
Dies ira.	133		Mandatum (<i>Poaha hem.</i>)	184	
Domine Jesu (<i>Offert. Req.</i>) 133 a me 163			Memorare	267	
Domini est terra (<i>Halelu 23</i>)	177		Mesa I	13	
Dominika Lalalau	181		Mesa II.	43	

Mesa III.	59
Mesa IV.	77
Mesa V.	92
Mesa VI (<i>o S. Cecilia</i>).	103
Mesa VII.	114
Mesa VIII (<i>Mesa Alii</i>).	124
Mesa IX.	128
Mesa X.	138
Mesa XI.	147
Mesa XII (<i>Requiem 1</i>).	152
Mesa XIII (<i>Requiem 2</i>).	161
Monstra te.	274
O gloriosa I.	259
" " II.	262
O Sacrum	229
O salutaris I.	203
" " II.	206
" " III.	207
" " IV.	207
" " V.	209
" " VI.	209
" " VII.	210
" " VIII.	212
" " IX.	215
O Sanctissima.	279
Pange, lingua. Corporis	183
Pange, lingua. Lauream	189
Poaha Hemotele.	183
Poalina Hemotele	187
Poano Hemotele	192
Popule meus.	187
Pueri Hebraeorum	181

Benedictio

Quid retribuam	216
Regina cœli I.	252
" " II.	253
Requiem I.	152
Requiem II.	161
Rorate cœli	230
Sacris solemnibus	236
Salve Regina I.	255
" " II.	257
Stabat Mater I.	280
" " II.	281
Sub tuum	267
Subvenite.	172
Tantum ergo I.	236
" " II.	238
" " III.	238
" " IV.	239
" " V.	243
" " VI.	243
" " VII.	245
" " VIII.	246
Te Deum	286
Tota pulchra es.	278
Veni, Creator Spiritus.	255
Veni, Sancte Spiritus.	255
Verbum Patris	231
Verbum supernum.	237
Vexilla Regis.	190
Victimæ paschali	234
Vidi aquam I.	7
" " II.	9

PAPA KUMIKUMI O KA DUKE ALUA
NA HIMENI MA KA OLELO HAWAII

	N ^o	Aoo		N ^o	Aoo
Ahea hoolohe oe.	14	14	E himeni no ka waha.	93	103
Ahea la'kuu halawai	110	122	E hoomaikai kakou a pau	22	24
Ahea la noho au.	112	124	E hoonani na mea	58	55
Akaka ko ka Haku.	107	120	E holo kakou a pau	90	99
Aleluia iloko	20	20	E holo no kakou.	7	9
Aleluia! Ola hou	129	141	E ka Uhane-Akua	131	143
Aleluia . . . olioli	19	20	E ka Haku, eia no	13	14
Aloha ia Jesu.	15	15	E ka Haku manawakolu	<i>Suppl.</i>	156
Aloha no oe, ko kuu Hoola	<i>Suppl.</i>	150	E ka Makuahine.	81	89
Aloha no oe, ko luna	29	31	E ka Mōi o ka lani	82	90
Aloha wale	60	68	E ka Mōi oluna	74	83
Auheha na lira gula . . . a wa- wa mai	<i>Suppl.</i>	155	E ka poe kiritiano	116	128
Auheha na lira gula . . . o ka mea	<i>Suppl.</i>	157	E ko Iseraela	101	113
E ala'e kakou	1	3	E ku ana o Maria	18	19
E aleluia! Eia no	23	24	E kuu lahui	<i>Suppl.</i>	151
E alohaia, e hapaiia.	132	144	E kulou kakou	67	75
E alohaia, Ma na wa a pau	133	144	E kulu na waimaka	16	16
E aloha, oe (Salve Regina)	86	94	E Maria, e aloha	100	112
E aloha like	72	81	E Maria hemolele	87	96
Eia e hele la	42	45	E mililani pu.	41	45
E Jesu, aloha puni ole.	9	11	E na Anela o Sione	<i>Suppl.</i>	151
E olioli hou no	25	26	E pau ka uwe	49	53
E olioli ka honua	55	62	E pule oe, e Maria (<i>Litani</i>)	88	97
E uwe ana o Maria.	59	66	E pule oe, e Maria.	92	102
E hauoli ko ka malupo	<i>Suppl.</i>	150	E pule oe ia Jesu (<i>Memorare</i>)	91	101
E bahai aku	17	18	E Sione, e hapai (<i>Lauda</i> <i>Sion</i>).	40	43
Eha, kaumaba	108	121	E Sione, e hapai.	35	37
E hamama'e oukou.	<i>Suppl.</i>	158	I ka ino o mua'ku	123	135
E hapai like na leo.	<i>Suppl.</i>	153	I ka wa mamua.	109	121
E hapai ko ka honua	<i>Suppl.</i>	154	Iloko no o na kahu	52	58
E hapai na Anela	33	35	I mele lanakila 1	76	84
E himeni, e aloha	94	104	I mele lanakila 2	77	85
E himeni, e hapai	38	41	O! E ka Uhane-Hemolele	<i>Suppl.</i>	152
E himeni na mea a pau	2	4	Oiaio no kou kino	68	76
			Ooe no, e Jesu	11	12

Ruhoff

	No.	Acso
O ka la hoano keia.	50	55
O ke ala pololei	120	131
O ke aloha nui	89	98
O ke kino	65	73
O ko lalo nei,	118	130
O kuu Jesu, kau oluolu	12	13
O kuu mau kumuhana.	119	130
Olioli ka naau	62	71
✓ O Maria ka Makua. <i>The Mother</i>	95	106
O Maria ka kokua	99	111
1— O Maria ke kumu 1	56	63
O Maria ke kumu 2	57	64
O Maria ko'u malu.	83	93
O Maria ko kakou makua	79	88
Ua ike pono	118	140
Ua olelo ka Haku	115	127
Ua bala oe	106	119
3— Ua hiki mai	61	73
Ua hoto i ka Haku.	47	51
Ua ko ka olelo	5	7
Ua paa ka manao	113	125
Uhane o ke aloha	28	29
Uhane-Hemolele.	27	28
Haele kakou	6	8
Hai mai ka Anela	48	52
Heaha keia	Suppl.	153
He Akua kolukahi	31	33
He ilihia maoti	Suppl.	153
He olelo oiaio	70	78
He hana i keia la	45	50
He hooiki.	121	133
Hoku o ke kai	80	89
Holo ka wa	104	116
Hemo na kaulahao.	21	23
He nani no ke Akua	32	34
Kau no ma ka lani	54	61
Kahu maikai	24	25
Kala mai ia'u.	113	115
Ka lani ka uku!	117	129
Kamahuo kau hana.	34	36

	No.	Acso
Ku make !	105	117
Ka mea oe.	114	126
Ke Akua Kolukahi	31	33
Ke ola o kuu naau	10	11
Ke manaoio au	75	84
✓ Kiai o Sione mau <i>Assembly</i>	53	59
Ko Jesu hoaepu.	61	69
Kou ola, e Maria.	96	107
Kou kino hemolele.	37	40
Ko ka lani, ko ka honua.	36	39
Kekoke no ka wa	127	139
Komo oe iloko o makou	30	32
Ko na alihikaua	102	114
Ko Satana maalea	97	108
Ku mai o Gabriela	125	137
Ku ma ka hikina.	8	10
Kupanaha no !	46	51
La e pau	63	72
Loha ka leo	124	137
Luli ko ka honua	73	81
Maanei ke alii.	39	42
Mai ka lani mai	66	74
Ma ka Mauna-Oliwa	26	27
Ma ka Mala-Oliwa	Suppl.	159
Ma ka pa o Getesemani	126	138
Ma ka puu o Kalavari	Suppl.	153
Ma ke owawa uliuli	78	86
Ma kona mana Akua	130	142
✓ Makuahine o kuu Alii	83	91
Na anela ma ke kula	4	6
Na ka Uhane-Hemolele	Suppl.	156
Nalowale oe	71	80
✓ Nani ka la e laweia'i <i>Assembly</i>	111	123
Nani ke alubilohi.	84	92
Nani kou kohoia.	51	56
No ka Mea Hiehie	134	143
No ke aha ka ohumu	122	134
Paopaoia ke poo.	43	47
✓ Pili ole ka hewa	44	48
Pomaikai au	69	77

HOPENA

PAIPALAPALA A P. HOFFMANN MA MONTBÉLIARD (FARANI). — 334.

Bibli '94